మహేంద్రా దర్బార్ బత్తి
MAHENDRA DURBAR BATHI
ESTD 1945
INDRA PERFUMERY WORKS
NO. 23. KOLAR (MYSORE STATE)

ఆంధ్రపత్రిక

అన్ని శుభదినములలో బహూకరించుటకు
క్రొత్త సృష్టి అందరికీ అవసరమైనది. ధర రు. 2·50 పోస్టేజి 85 న.పై.
లిఫ్‌కో శుభదిన ప్రేమకానుక
LIFCO., Madras-17; M. Damodaram & Co., Appah Bldgs., Madras-1; Venkatrama & Co., Vijayawada & Branches; and Higginbothams, Mount Road, Madras-2 & Railway Stalls.

301672
Regd No. M 1118
FOUNDER DESODHARAKA K. NAGESWARA RAO
సంపుటం: 50 సంచిక 35
సోమవారం 6-5-1963 ★★★ THE ANDHRA PATRIKA - MADRAS 6 పుటలు 7 నయాపైసలు

ప్రామాణికపాఠ్యగ్రంథాల రచయితలకు, ప్రచురణ కర్తలకు ప్రభుత్వ ధనసహాయం

విశ్వవిద్యాలయస్థాయిలో కేంద్ర విద్యాశాఖ పథకం

విదేశీ చౌకగ్రంథాల పోటీని తట్టుకో, టేగేట్లుగా ఏర్పాటు

న్యూఢిల్లీ, మే 5

విశ్వవిద్యాలయ విద్యార్థులకు విదేశీయులు చౌకగా ముద్రించి సప్లయిచేసే వాచక గ్రంథాలతో పోటీచేయగలిగేట్లుగా, ప్రామాణికమైన పాఠ్యగ్రంథాలు రచించే భారతీయ రచయితలకు ధనసహాయంచేసే ఒక పథకాన్ని కేంద్ర విద్యా మంత్రిత్వశాఖ రూపొందించింది.

విశ్వవిద్యాలయ విద్యార్థులకు దీనికి వచ్చే పాఠ్యగ్రంథాలగాని, లేదా పరిశోధనకు పనికి వచ్చే గ్రంథాలుగాని రచించిన రచయితలు, వాటిని ప్రచురించే ప్రచురణకర్తలు, ప్రభుత్వ సహాయం కోరవచ్చు. మన్తూరానికి ఇది కేంద్ర ప్రభుత్వ సహాయానికి సంబంధించిన పథకమే గనుక, ఈ ప్రచురణలు ఇంగ్లీషులో ఉంటేనే సహాయానికి అర్హమవుతాయి.

భారతీయ రచయితలు వ్రాసిన గ్రంథాలు, ఉపయుక్తమైనవిగా నిర్ణయిస్తే, వాటికి వాస్తవ గ్రంథాలుగా ప్రచురితమైతే విద్యార్థుల ప్రయోజనం నిరూపితమవుతుంది. ఈ బృందం పరిశీలన నివేదికను, విద్యామంత్రిత్వశాఖ, శాస్త్రీయ పరిశోధన మంత్రిత్వశాఖ, విశ్వవిద్యాలయ గ్రాంట్ల సంఘం-వీటి ప్రతినిధులతో కూడా ఒక సంఘం సమీక్ష చేస్తుంది. గ్రంథాల ఎన్నిక విషయంలో ఈ సంఘం నిర్ణయమే తుది నిర్ణయం.

సహాయానికి ఎంచుకున్న గ్రంథాల విషయంలో, వాటి చిల్లర అమ్మకం ధరలు పెరగకుండా ఒకస్థాయిలో ఉండేట్లుగా, ప్రచురణ సంస్థలతో సంప్రదించినట్టు, ఆ గ్రంథాలకు ప్రభుత్వం ఎంత సహాయం చేయవలసివస్తుందో విద్యా మంత్రిత్వశాఖ నిర్ణయిస్తుంది.

"ఈ పథకానికి గడువు పరిమితి 5 వేలుగా నిర్ణయించాలని సంకల్పించారు. తృతీయ ప్రణాళికలో మిగతా మూడు సంవత్సరాలకు ఈ పథకంకోసమని మొత్తం 4 లక్షలు కేటాయించడమైంది."

విదేశీయులు చౌకగా ప్రచురించి సప్లయి చేసే పాఠ్యగ్రంథాలపోటీతో తట్టుకునేందుకు, స్వదేశంలో రచయితలు మన్నికగల పాఠ్యగ్రంథాలు రచించడానికి ప్రోత్సాహం కల్పించడానికే రచయితలకు ప్రభుత్వం సహాయపడుతోంది. విశ్వవిద్యాలయాలు.

అంతవరకు దాదాపు 40 శాతం పుస్తకాలు చౌక ధరలకు మన దేశంలో సప్లయి చేసేటందుకు బ్రిటిష్ ప్రచురణల సహకారం చేసారు. అమెరికా సహకారంతో పుస్తకాల ధరలు సుమారు 480 శాతం కింద అమెరికా నుండి సహాయం అందుతోంది. విజ్ఞాన శాస్త్రాలలో, సాంకేతిక శాస్త్రాలలో మన్నికగల గ్రంథాలను ఇంగ్లీషులో అనువదించి సరఫరా చేస్తామని రష్యా చెప్పింది. కేంద్ర ప్రభుత్వ శాస్త్ర పరిశోధక మంత్రిత్వశాఖ, రష్యా ప్రతిపాదనను ఇప్పుడు పరిశీలిస్తోంది.

ఓడలో ఊపిరాడక 500 గొర్రెల మృతి

కొలంబో, మే 5 ఆస్ట్రేలియా నుండి కువైట్‌కు ఓడలో తీసుకొనిపోబడుతున్న 5 వేల గొర్రెలు, ఊపిరాడక గత 10 రోజులలో 50 గొర్రెలు చనిపోయాయి. మరో 500 గొర్రెలు బాగా దెబ్బతిన్న స్థితిలో వున్నాయి. వీటిని తీసుకపోతున్న నౌకలోని ఇంజన్లలో ఏదో లోపమున్నందున, మరమ్మతు నిమిత్తము 10 రోజులుగా ఓడ, ఆగి వున్నది.

అల్జీర్స్‌లో శ్రీ నాసర్

బెన్ బెలా ప్రభృతి నాయకుల ఘనస్వాగతం

అల్జీర్స్, మే 5: అల్జీరియాలో పర్యటించే నిమిత్తము ఐక్య అరబ్ రిపబ్లిక్ అధ్యక్షుడు శ్రీ నాసర్ విన్న యొక్కడకు వచ్చిన సందర్భంగా వారికి ఘన స్వాగత మివ్వబడినది.

అధ్యక్షుడు శ్రీ నాసర్ లాంచీమీద దిగగానే అల్జీరియా ప్రధాని శ్రీ బెన్‌బెల్లా స్వాగతించి వారిని కౌగిలించుకున్నారు. పీడ రేవుపట్టణ చేరిన వేలాది స్థానిక ప్రజల హర్షధ్వానాలతో సముద్ర తీర ప్రాంతమంతా మారుమోగింది. శ్రీ నాసర్ గౌరవార్థము శత ఘోషలు పేల్చబడినవి. శ్రీ నాసర్‌ను చూడాలని తొక్కిళ్ళుపడుతున్న ప్రజలను అదుపు చేసేందుకై పోలీసులు పలుమార్లు గాలిలోకి విప్పళ్ళు పేలవలసి వచ్చింది.

1956 లో ఇంగ్లండ్, ఫ్రాన్సు, ఇజ్రేల్‌ల దురాక్రమణ వెదుర్కొంటూ ఈజిప్టు జరిపిన పోరాటం స్మారకార్థము పి నిక 'టెస్సెల్ స్క్వేర్'కు "పోర్టు పఖుయిద్" అని అధ్యక్షుడు శ్రీ నాసర్ విన్న నామకరణం చేశారు.

శ్రీ నాసర్‌కు మిగతామిత్రదేశాలకి వెళ్లి నప్పుడు శ్రీ బెన్‌బెల్లా వెంట అల్జీరియా మంత్రులు అందరూనూ, రాష్ట్రపతి లవారూ వున్నారు.

అరబ్ రాజ్యాల భవిష్యత్తునుగూర్చి అధ్యక్షుడు శ్రీ నాసర్, అల్జీరియా నాయకులతో జరిపిన చర్చలు తెలుస్తున్నవి.

నదీజలాల వివాదపరిష్కారంలో రాజకీయ దృక్పథం

కేంద్రం వైఖరిపై రాష్ట్ర జనసంఘం నిరసన

(ఆంధ్రపత్రిక ప్రతినిధి)

మచిలీపట్నం, మే 5 నదీజలాల వివాదాన్ని జాతీయ దృక్పథంతో పరిశీలించకుండా రాజకీయమయంగా చేయబూస్తోందని కేంద్ర ప్రభుత్వాన్ని నిరసిస్తూ ఆంధ్రప్రదేశ్ జనసంఘం ఆరవ వార్షికమహాసభ నేడు తీర్మానించింది. 1951 సంవత్సరములో అంగీకరించబడిన సభలకన్న కేటాయించిన నీటిని తగ్గించకుండాను, వాటి నిర్మాణాలను నిలుపుచేయకుండాను అవసరమైతే అంతర్జాతీయ నదీజలాల పంపిణీ నియమావళి అనుగుణంగాను, విద్యుత్ ఉత్పత్తి మున్నగువాని అవసరాలకు అనుగుణముగా పూర్వపద్ధతే ప్రకారం దృష్టితో వారుల సహించవలసిన నదీజలాలను పంపిణీ చేయవలసి వచ్చింది.

కొన్ని ఆయుధాలు, పేలుడు పదార్థాలు దొరికినట్లు, హింసాత్మక చర్యలకు విమిత్తమే అవి దాచి ఉంచబడినట్లు అధికారులు తెలియజేశారు.

దేశంలో పెట్రోలు నిల్వలు ఇంకా నాలుగు రోజులకు మాత్రమే మన్నవని తెలుస్తున్నది. విద్యుచ్ఛక్తి ఉత్పత్తి అవసరమయ్యే ఇంధనాలకోటా రెండువారాలకు మాత్రమే సరిపోతుంది. పారిశ్రామికాలకూ, ప్రజలకు సరిపోను మాత్రం ఉన్నట్లు తెలుస్తున్నది.

గయానాలో పార్టీ కార్యాలయాల సోదా

జార్జిటౌన్, మే 16 రోజుల క్రితం యిక్కడ సమ్మెకు ఇరుగుపొరుగు సందర్భంలో పోలీసులు విపక్ష పార్టీ కార్యాలయాలు (ప్రభుత్వానుకూల పీపుల్స్ ప్రోగ్రెసివ్ పార్టీ, ప్రతిపక్ష పీపుల్స్ నేషనల్ కాంగ్రెస్, ప్రతిపక్షం యిన్నా ఇండియన్ పార్టీ) ప్రధాన కార్యాలయాలను సోదాచేశారు.

కొన్ని ఆయుధాలు, పేలుడు పదార్థాలు దొరికినట్లు, హింసాత్మక చర్యలకు విమిత్తమే అవి దాచి ఉంచబడినట్లు అధికారులు తెలియజేశారు.

దేశంలో పెట్రోలు నిల్వలు ఇంకా నాలుగు రోజులకు మాత్రమే మన్నవని తెలుస్తున్నది. విద్యుచ్ఛక్తి ఉత్పత్తి అవసరమయ్యే ఇంధనాలకోటా రెండువారాలకు మాత్రమే సరిపోతుంది. పారిశ్రామికాలకూ, ప్రజలకు సరిపోను మాత్రం ఉన్నట్లు తెలుస్తున్నది.

ఓడలో ఊపిరాడక 500 గొర్రెల మృతి

కొలంబో, మే 5 ఆస్ట్రేలియా నుండి కువైట్‌కు ఓడలో తీసుకొనిపోబడుతున్న 5 వేల గొర్రెలు, ఊపిరాడక గత 10 రోజులలో 50 గొర్రెలు చనిపోయాయి. మరో 500 గొర్రెలు బాగా దెబ్బతిన్న స్థితిలో వున్నాయి. వీటిని తీసుకపోతున్న నౌకలోని ఇంజన్లలో ఏదో లోపమున్నందున, మరమ్మతు నిమిత్తము 10 రోజులుగా ఓడ, ఆగి వున్నది.

అమెరికా విదేశాంగమంత్రి శ్రీ డీన్ రస్క్, ఆయనసతీమణి రాష్ట్రపతి భవనంలో తేనీటివిందుకు హాజరై అనంతరం రాష్ట్రపతి రాధాకృష్ణన్‌ను దర్శించారు.

"చైనా దండయాత్రనుండి భారత రక్షణకు పాశ్చాత్యులు హామీ ఇవ్వాలి"

బ్రిటిష్ కన్సర్వేటివ్ సమితి సూచన: ఆయుధ సహాయంపై పాకిస్తాన్ అభ్యంతరాలను త్రోసిపుచ్చాలనికూడా సలహా

లండన్, మే 5:

"చైనా నిజంగా దండయాత్రచేసి ముందుకు త్రోసుకుని వచ్చేట్లయితే, భారతదేశాన్ని రక్షిస్తామంటూ పాశ్చాత్య రాజ్యాలు హామీఇవ్వాలి. చైనావల్లస్థానికమైన సంఘర్షణ లేకపోతే వాటిని భారతదేశం స్వయంగా ఎదుర్కొనవచ్చు" అని కామన్వెల్తు కన్సర్వేటివ్ సమితి నిన్న సూచించింది.

ఈ సమితి అభిప్రాయాలు బ్రిటన్‌లోని కన్సర్వేటివ్ ప్రభుత్వ అభిప్రాయాలు కావు.

ఇవాళ ఈ సమితి వార్షిక సమావేశాలలో ఆంతరంగికంగా జరిగిన సందర్భంలో, ఈ పై అభిప్రాయాలను పొందువరుస్తూ ప్రభుత్వానికి ఒక తీర్మానం అందజేసింది.

"చైనా, భారతదేశంతో తమ సరిహద్దును, సిద్ధాంతపరమైన సరిహద్దుగా మార్చివేసింది. ఈ తగాదా కమ్యూనిస్టుదేశాలకు, స్వతంత్ర రాజ్యాలకు మధ్య నలుగుతున్న బెర్లిన్ తగాదాల ఉంది. భారతదేశంపై చైనా చేయి చేసుకుంటే, పాశ్చాత్య రాజ్యాలు సహాయానికి సరిపడినట్లు పెట్టవచ్చు. అయితే పాశ్చాత్య రాజ్యాలు వర్తక విషయం స్పష్టంగా ఉండలేకపోతే, పరిస్థితి చిక్కుపడి పర్యవసానం భయంకరంగా చైనా ప్రవర్తించే ప్రమాదంఉంది."

"భారతదేశం ప్రతిఘటించలేనంతబలంతో భారీఎత్తున చైనా గనుక దండయాత్ర చేసినట్లయితే, పాశ్చాత్యరాజ్యాలు సంపూర్ణంగా భారతదేశానికి సహాయపడతాయన్న నమ్మకం స్పష్టంచేయాలి."

"ముఖ్యంగా ఈ విషయాన్ని రష్యనీలకు అర్థమయ్యేట్లు చూడాలి. ఇటువంటి పరిస్థితి నిర్మాణంలో రష్యన్‌లకు బాధాకరమైన నందున్నా వచ్చిన పనిపడినట్లవుతుంది"

"భారత చైనాలమధ్య సరిహద్దును చెక్కుచెదరకుండా కాపాడాలి. అయితే, దండయాత్ర ఉధృతం కమ్యూనిస్టు రాజ్యాలమండిగాక ఒక కమ్యూనిస్టురాజ్యంనుండే జరిగింది నుక, పరిస్థితము, విధము అలాగ విధానాన్ని పాశ్చాత్యరాజ్యాలు అనుసరించవచ్చు."

ఈ విధంగా ఇలా ఉండాలి.

(1) చైనా నిజంగా పెద్దఎత్తున దండయాత్రచేసి ముందుకు చొచ్చుకొని వచ్చేటయితే, భారతదేశాన్ని రక్షిస్తామని హామీఇవ్వాలి. ప్రత్యేకంగా చైనా వలన కలిగే నష్టపరిహారాలను భారతదేశానికి వ్యయంగా ఎదుర్కొనవచ్చు. ఈ హామీ విషయం చైనాకు, ముఖ్యంగా రష్యాకు బహిరంగంగాకూడా అంతర్జాతీయంగా తెలియాలి.

(2) యుద్ధసామగ్రి తీసుకోవడంలో భారతదేశం ప్రతిఘటిస్తే భారాన్ని మోయవలసిన అవసరంలేకుండా పరిహారపుకప్పులు పన్నుతిప్పిన ఆయుధాలు సన్నద్ధమవుతూ కావలసినంత విధేయతవ్యాప్తి పనుకూర్చాలి.

(3) పాశ్చాత్య రాజ్యాలనుండి వచ్చే సహాయం లోభారతదేశం తన రక్షణ బలాలను సమన్వయం చేసుకోవాలి. అయితే పాశ్చాత్య రాజ్యాలతో పాటు కుదుర్చుకోవలసిన అవసరమేమీ లేదు. అది సాంప్రదాయం కూడా కాదు.

(4) భారతదేశం పాకిస్తాన్‌పై దండయాత్ర చేస్తుందనే భయం విహారించాలి. లేదా, భారతదేశానికి ఆయుధసహాయం చేస్తున్నందుకు పాకిస్తాన్ తెలుపుతున్న అభ్యంతరాలను త్రోసిపుచ్చాలి.

'ఇడీ, దోసె, సాంబారు' ఉత్తరాదివారు నేర్చిన దక్షిణాది పదత్రయం

న్యూఢిల్లీ, మే 4:—

దక్షిణాది భాషలను గురించి ఉత్తర భారతీయులకున్న పరిచయజ్ఞానం ఎంతవరకు 'ఇడీ; దోసె, సాంబారు' అనే మూడు పదాలకు మాత్రమే పరిమితమై ఉన్నదని నేడు రాజ్యసభలో శ్రీ డి. సంజీవయ్య (ఇం) వెల్లడిచేశారు.

అధికారభాషా బిల్లు గురించి మాట్లాడుతూ వారు ఉత్తరాదివారు దక్షిణాదిభాషలను బాగా నేర్చుకోవాలని విజ్ఞప్తి చేశారు. ఇందుకు పార్లమెంటు కనీసం రెండుకోసారి దక్షిణ భారతంలో పర్యటించడం అవసరమని వారు సూచించారు.

నైలు నదిలో లాంచి మునక

150 మంది మరణం

కైరో, మే 5; నైలు నదిలో లాంచి నిన్న సగిపోయి 150 మంది నదిపాలైనారని నిన్న రాత్రి పశ్చిమాసియా వార్తాసంస్థ వెల్లడించింది.

ఎగువ ఈజిప్టులో మషెట్టా వద్ద ఈ ప్రమాదం జరిగింది

ఇప్పటికే 51 శవాలు కనిపించాయి అనధికార అంచనా ప్రకారం చనిపోయినవారి సంఖ్య 150-200 మధ్య ఉంటుంది.

ఈ ఓడలో చాలా ముస్లిం కుటుంబాలు నైలునది తూర్పు గట్టున, ఒకన్మశానవాటికకు వెళ్ళి తిరిగివస్తుండగా ఈ ఘోరసంఘటన జరిగింది

నదిమధ్యలో వున్న మరో ఓడ వెంటనే ఆ ప్రమాదం జరిగిన చోటికి వెళ్ళింది ఆ ఓడ సరంగులు సహాయపడ్డారు.

ఆంగ్లంలో డిగ్రీచదువులుచదువ దలచేవారికి కొత్త బెడద

స్కూలుఫైనల్‌లో ఆంగ్లభాషలో రావలసిన మార్కులశాతం పెంచాలని ప్రవీణులసిఫార్సు

న్యూఢిల్లీ, మే 5

"విశ్వవిద్యాలయ చదువులను ఇంగ్లీషులో నేర్చుకోదలచిన విద్యార్థులు స్కూల్‌ఫైనల్ పరీక్షలో ఇప్పటికన్నా ఎక్కువ శాతం మార్కులు తెచ్చుకుని ఉన్నతస్థాయి సాధించవలసి ఉంటుందని, ఇంగ్లీషుబోధనకు సంబంధించిన ప్రవీణుల బృందం సిఫార్సుచేసింది. విశ్వవిద్యాలయాలకు, పాఠశాలల మండలులకు ఈ సిఫార్సు చేయడమైంది

ఈ ప్రవీణులబృందం సమావేశం కీతం నెల ఇక్కడ జరిగింది. ఈ బృందం ప్రతినిధి ఒకరు మాట్లాడుతూ ఇలా అన్నారు: విశ్వవిద్యాలయ చదువులకు వెళ్ళే విద్యార్థులకు స్కూల్‌ఫైనల్‌లో ఇప్పటి 35% మార్కులకు బదులు 45%కు రావాలని ఈ బృందం ఖచ్చితంగా సిఫార్సుచేయలేదు. విశ్వవిద్యాలయ చదువులు ఇంగ్లీషులో నేర్చుకోదలచిన విద్యార్థులకు, ఎప్పుడు స్కూల్‌ఫైనల్ ఉత్తీర్ణతకు ఇంగ్లీషులో నిర్ణయించిన కనీసమార్కుల విషయంలో ఏ మార్పు సూచించలేదు. కాని విశ్వవిద్యాలయ చదువులు ఇంగ్లీషులో నేర్చుకోదలచినవారికి మాత్రం స్కూల్‌ఫైనల్ పరీక్షలో ఇప్పటికన్నా ఇంగ్లీషులో ఇంత శాతం మార్కులు ఎక్కువరావాలని విశ్వవిద్యాలయాధికారులే నిర్ణయించవచ్చు."

ఈ బృందంలో ప్రొఫెసర్లు, ఇంగ్లీషు బోధనలో ప్రవీణులు ఉన్నారు.

"స్కూల్‌ఫైనల్ దశలో విద్యార్థులకు ఇంగ్లీషు బాగా అర్థంకావాలి. ప్రత్యేకప్రత్తి చదువులకు వెళ్లాలంటే ఇది అవసరం. ఇంగ్లీషు భాష అర్థమవడమేగాక అభ్యాసలో కుణ్ణంగా మాట్లాడగలిగివుండాలి. పుస్తకాలు చదవాలి. సరళమైన ఇంగ్లీషులో తక్కువ తప్పులు లేకుండా వ్రాయగలిగిఉండాలి."

"ప్రాథమిక పాఠశాల విషయంలో రాష్ట్రప్రభుత్వాలు ఇంగ్లీషు వాచకాలను జాతీయం చేసి ఉన్నట్లయితే అవి పాఠశాలకు ఒకేరకం పుస్తకాలు తయారుచేయించేందుకన్నా, ఇదారు రకాల ఇంగ్లీషు వాచకాలు తయారుచేయించి తమ ఇష్టంవచ్చిన వాచకాన్ని ఎంచుకునేవీలు స్కూళ్లకివ్వాలి."

అనుబంధ వాచకాల ప్రచురణను ప్రైవేటు సంస్థలకు వదలడం మంచిది. అని తయారుచేసిన రకరకాల పుస్తకాలు, పుస్తకాలలోకి సంగ్రహం పరిశీలించి, పాఠశాలలకు సర్క్యులర్ కింగా ఉండేట్లు జరిపాలి."

"ఇంగ్లీషు బోధనభాషగా పాఠశాలలో ప్రాంతీయ జాతీయభాషల బోధనకు సమాన్యం చేయాలి. అటువంటి పాఠశాలలకు కూడా తిరిగి సహకారం నిర్మించవలసిన"

ఈ బృందం సిఫార్సుచేసింది మిగత సిఫార్సులు సలబస్‌కు ఉపాధ్యాయుల తరిఫీదు కోసం బంధించినవి.

పౌరులలో నే భద్రత వుంది

మీ దీ, మీ దేశానిదీ కూడా

కాంగ్రెసు పార్లమెంటరీ పార్టీ ఎన్నికలు

పలువురి ఉపసంహరణ

న్యూఢిల్లీ, మే 5: కాంగ్రెసు పార్లమెంటరీపార్టీ పార్టీ ఉపనాయకునిఎన్నిక పోటీలోనుండి శ్రీ గురుముఖ్ సింగ్‌ముసాఫిర్, శ్రీ ఎస్. ఎం. అన్వార్, శ్రీ దివాన్ చమన్‌లాల్, ఉత్తర ప్రదేశ్ మాజీ గవర్నర్ శ్రీ బూర్గుల రామకృష్ణారావుగార్లు ఉపసంహరించుకున్నారు. కార్యదర్శి, కోశాధికారి, కార్యవర్గ సభ్యుని పదవులకు జరుగనున్న పోటీలనుండికూడా శ్రీ అన్వార్ తమ అభ్యర్థిత్వాన్ని ఉపసంహరించుకున్నారు. శ్రీ చమన్‌లాల్ కార్యదర్శి పదవికి జరిగే పోటీనుండి విరమించుకున్నారు. కార్యవర్గం ఎన్నికలకు మాత్రము పోటీచేస్తున్నారు. కాంగ్రెస్ పార్లమెంటరీ పార్టీ ఎన్నికల రేపు (సోమవారం) జరుగుతవి. పార్టీ ఉపనాయకుల పదవులకు పోటీలు లేకుండా ఎన్నిక జరిగేట్లు చూచేందుకు కృషి జరుగుతున్నది. ఇద్దరు ఉపనాయకుల పదవులకు యివ్వాడు 5 మంది అభ్యర్థులు (నిన్న సాయంత్రపు వరకు) పోటీచేయ నిలిచారు.

కార్యదర్శి పదవికి జరిగే పోటీనుండి శ్రీ ఎం. హెచ్. కాయ్యాల్, కుమారి శాంతా రావిష్, శ్రీ హెచ్. సి. హెడాగార్లు విరమించుకున్నారు, ముగ్గురు కార్యదర్శుల పదవులకు 12 మంది, కోశాధికారి పదవికి ఇద్దరు, కార్యవర్గంలో 24 స్థానాలకు 59 మంది పోటీకి (నిన్న సాయంత్రంవరకు) నిలిచారు.

అభ్యర్థిత్వాన్ని ఉపసంహరించు కునేందుకు గడువు నేటి మధ్యాహ్నంవరకు పొడిగించబడినది.

గోబీ ఎడారిలో చైనాచే అణ్వస్త్రపరీక్ష

లండన్, మే 5: అణ్వస్త్ర పాటవపరీక్షను జరిపేందుకు కమ్యూనిస్టు చైనా, సింకియాంగ్‌లోని గోబీఎడారిలో మనిశాలు ప్రవేశాన్ని నిషేధపరచినట్లు గాంగటక్, సిక్కిమ్‌నుండి వార్తలు వచ్చాయని 'డెయిలీమెయిల్' ప్రచురించింది.

నెలరోజుల 3 కిలోగ్రాముల ప్లూటోనియంను ఉత్పత్తి చేయగల 4 పెద్ద 'వాటర్ రియాక్టర్లు' చైనాలో పని చేస్తున్నవని కూడా పత్రిక పేర్కొన్నది

పశ్చిమ ఇరియన్‌కు సుకర్నో రాక

కాటాబారా (పాత్యాలు సాలండయా), పశ్చిమ ఇరియన్, మే 5:

ఇండోనేషియా అధ్యక్షుడు సుకర్నో ఇటీవల సాహసత్వం సాధించుకొని ఇండోనేషియా లో విలీనమైన పశ్చిమ న్యూగినీ సందర్శించిన సందర్భంలో గత రాత్రి న్యూగినీ, తదితర ప్రాంత నృత్య, సంగీతకోవిదులు ప్రదర్శనలుచేసి ఆయనను రంజింపజేశారు.

పూర్వం డచ్ గవర్నర్ బస అయిన భవనంలో ఈ స్వాగత సన్మానాలు జరిగినవి. కొండ ప్రదేశంపై బసఫుంది. దిగువ సముద్రంలో రక్షణలో నిర్మితమైన నౌకాశ్రయం వున్నది. అందులోనే సుకర్నో యిక్కడకు వచ్చారు. దానికి తోడుగా జలాంతర్గాములు, రక్షణ నౌకలుకూడా వచ్చినవి.

సుకర్నో నిన్న పుదయం యిక్కడ దిగగానే ఆయన గౌరవార్థం ఆ ప్రదేశంలో సోవియట్ నిర్మిత జెట్ బాంబర్లు రూడు, అమెరికన్ నిర్మిత రవాణా విమానాలు ఆరు విహరించినవి.

అనంతరం ఒక పెద్దవధలో డాక్టర్ సుకర్నో ప్రసంగిస్తూ ఉత్తర పోర్నియో నిన్నటివరకూ బలపరుస్తానని, మలేషియా ఫెడరేషన్‌ను వ్యతిరేకిస్తానని, వలసపాలనను నిర్మూలిస్తానని వక్కాణించారు.

జాతీయ రక్షణనిధికి రు 53.19 కోట్లు

న్యూఢిల్లీ, మే 4: నేటివరకు రక్షణ నిధి నిమిత్తం కేంద్ర భూతాకు అందిన విరాళాల మొత్తం రు. 53.19కోట్లు. ఇందులో బ్రిటన్‌నుండి వచ్చిన విరాళాలు రు 28 లక్షలు తదితర దేశాలనుండి వచ్చినవి రు 45లక్షలు.

బంగారం, బంగారువస్తువులే వచ్చిన విరాళాలు 21,24,633 గ్రాములు అవగా సుమారు 1,82,215 తులాలు.

జాతివివక్షణ వ్యతిరేకత:

అలబామా నీగ్రోలపై "తోడేలు కుక్కల" ఉసి: స్త్రీలు, పిల్లలపై బెత్తముల పయోగం

రక్తసిక్తమైన పదేశంలో 1460 మంది అరెస్టు

బర్మింగ్‌హామ్ (అలబామా), మే 5: జాతివివక్షణకు నిరసనగా నీగ్రోలు నిన్న తిరిగి యిక్కడ ప్రదర్శనలు జరపగా వారిని చెదరగొట్టేందుకై అధికారులు వారిపై పులిపిండి "తోడేలు కుక్కలు" (అల్సేషియన్ జాతివి) ఉసిగొల్పారు; రబ్బరు గొట్టాలగుండా నీరు ధాటిగా చిమ్మారు; బెత్తములతో ఒళ్ళు హూనం చేశారు.

అమెరికన్ అధికారులపై చర్యల ఫలితంగా కుక్కకాటుకు రక్త కారుతున్న నీగ్రోలు, పిల్లలతో, బట్టలు చీరిక యిన యువతులతో తడిసి చిరిగిన దుస్తులుగల బాలురతో ఆ ప్రదేశం మారణకాండ కుతబరచింది.

యూడుదిశలనుంచి పెట్రోలుకు వెయ్యి మంది ప్రదర్శకులు నడవి వెళ్లుతుండగా ఈ ఘోరాలు జరిగింది

ఒకగుంపుపై పోలీసులు ఆరు అల్సేషియన్ కుక్కలను త్రోలారు. అంతట నీగ్రోలు నాలుగు రివర్డ్ జేస్ బెనర్స్ పనర్శకులు 30 సెకండ్లు పని కోరారు. 25 మంది నీగ్రోలు పడ్డ తుపాకులు పున్నవన్నారు

ఇంతవరకు 1400 మంది ప్రదర్శకులు అరెస్టు చెయ్యబడినట్లు తెలుస్తున్నది.

రాజమండ్రిలో సహకార సూలు మిల్లు

రాజమండ్రి, మే 5 రాజమండ్రిలో సహకార పద్ధతిపై స్థానికంగాను ప్రైవేటు సహకార సంస్థను నమోదు చేయుటకు ఆంధ్రప్రదేశ్ సహకార సంఘాల రిజిస్ట్రార్ అనుమతి లభించినట్లు విశ్వసనీయంగా తెలిసింది.

రష్యా సాంస్కృతిక మంత్రితో కబీర్ చర్చలు

మాస్కో, మే 5: నేడు భారత శాస్త్రీయ పరిశోధన, సాంస్కృతికి వ్యవహారాల మంత్రి ప్రొ. హుమయూన్ కబీర్ విదేశాంతో సాంస్కృతిక సంబంధాలను ఏర్పాటుచేసుకునే రష్యన్ ప్రభుత్వ కమిటీ అధ్యక్షుడు శ్రీ సెర్జెయ్ రోమనోవ్‌స్కీతో కలుసుకున్నారని టాస్ వెల్లడి చేసింది.

1963-64 లో సాంస్కృతిక, శాస్త్రీయ సహకార పథకం కాలుకు భారత-రష్యాసంఘం కార్యక్రమం గురించి వారు చర్చించినట్లు 'టాస్' తెల్పింది.

ఇదివుడేశాలమధ్య సాంస్కృతికసహకారానికి కొత్త వప్పందంపై సంతకాలు జరపటానికి శ్రీ హుమయూన్ కబీరు నిన్న మాస్కోకు చేరుకున్నారు.

క్రీడారంగం

రాజమండ్రి సోకర్ ఫైనలు: రోడ్ ట్రాన్స్‌పోర్టు రాక

మైసూరు టీముపై 2-1 గోలులతో గెలుపు

రాజమండ్రి, మే 5: నిన్న సాయంకాల మిక్కడ మంకర స్వామినాయుడు ఫుట్ బాల్ టోర్నమెంటు రెండవ సెమిఫైనల్ "రిపే"లో హైదరాబాదు జట్టు ఆంధ్రప్రదేశ్ రోడ్ ట్రాన్స్‌పోర్టు రిక్రియేషన్ క్లిబ్ (హైదరాబాద్) కృష్ణరాజేంద్రలిబ్స్ (మైసూరు)ను 2-1 గోలులతో ఓడించివేసింది.

హైదరాబాద్ జట్ సైడ్ రైట్ బసీత్, ఒక గోలు, జట్ సెడ్ లెఫ్ట్ అజ్మత్ ఒక గోలు సాధించారు.

ఒక సెమిఫైనల్ రోడ్ ట్రాన్స్‌పోర్ట్ టీముకు మరొక హైదరాబాద్ టీము సిటీకాలేజి ఓల్డ్ బాయిస్ టీముకు జరుగుతుంది.

ఆగ్నేయ రైల్వే

ఎంప్లాయిమెంటు నోటీసు

No. S & T/Rect/1/63

(1) దిగువ తెలిపిన ఉద్యోగములకు యే రైల్వే సర్వీసు కమిషన్‌కు చెందినదైన నిర్ణీత ఫారములలో ఇంగ్లీషులో పూర్తి చేయించిన దరఖాస్తులు గార్డన్ రీచ్, కలకత్తా-43 ఎడ్డగల దిగువ సంతకందారునికి 31-5-63 వ తేదీ సా. 5 గంటలలోగ అందునట్లు పంపవలెను. (షెడ్యూల్డు కులము/తెగల అభ్యర్థులు 14-6-63 తేదీకి అందునట్లు పంపవలెను)

(2) సక్రమంగా పూర్తి చేయని దరఖాస్తులు, సర్టిఫికేట్లు, కాపీలు అటెస్టుచేయించ (అధికారి, ఆఫీసు స్టాంపు వోందా గలది) అవగా దరఖాస్తులో తెల్పినట్లు వయస్సు, అర్హతలు, అనుభవము, పొందిన అన్ని పరీక్షలలోని మార్కుల పట్టీలు వగైరాలను తెలుపునటువంటి సర్టిఫికేట్ల, కాపీలను జతపర్చనిచో నిరాకరించబడును.

(3) హామ్ వయో పరిమితులు (తేదీ 1-6-63 నాటికి అన్ని వయోపరిమితులు తప్పక సంతృప్తికరముగా నుండవలెను.)

(4) షెడ్యూల్డు కులము/తెగల అభ్యర్థులకు మరియు భారతదేశమునందలి (పైంచి భాష మీడియముగా విద్య నభ్యసించిన పూర్వపు (పెంచి స్థావరులకు 5 సం॥లు, (బి) భారత పౌరులుగా వుంటూ సిలోన్‌నుండి వంపబడిన కాందిశీకులకు 3 సం॥లు సడలింపు గలవు.

(5) అభ్యర్థి పాస్‌పోర్టు సైజు ఫోటోను దరఖాస్తు ఫారముయొక్క 1 వ పేజీలోని కుడి (వక్క క్రిందిభాగంనందు చివర ఆతన్పర్చవలెను.

(6) దరఖాస్తు ఫారములు ముఖ్యమైన రైల్వేస్టేషన్లనందుండు. 1/-చెల్లించినందువ చ్చును. (సివిలైన కాందిశీకులు/షెడ్యూల్డు కులము/తెగల వారికి 0-25 న. పై.)

(6) స్టాంపు వేయని, స్వంత చిరునామా గల కవరును దరఖాస్తుతో జతచేసి పంపవలెను.

(7) తమ పలితములను తెలుసుకొనగోరు అభ్యర్థులు స్వంత చిరునామా గలిగిన, 15 న. పై స్టాంపు అతికించిన కవరును దరఖాస్తుతోపాటు జతపర్చి పంపవలెను.

(8) 24 కిలో మీటర్లకంటె ఎక్కువ దూరం (ప్రయాణంచేయు షెడ్యూల్డు కులము షెడ్యూల్డు తెగల అభ్యర్థులకు పరీక్ష/ఇంటర్వ్యూలకై వెళ్ళి తిరిగివచ్చుటకు ఉచితముగా పాసు లివ్వబడును.

(9) కేటగిరీలోని ఉద్యోగములకు ఎమర్జెంగా తెలిపిన విధముగా ఇవ్వబడు జీతం స్కేలులతో పాటు షరతులకులోబడ్డైన కరవుబత్తెము, కంపెన్సేటరీ అలవెన్సులు వగైరా యివ్వబడును.

(10) అభ్యర్థులు ఇంటర్వ్యూ తరువాత (వాత పరీక్షలో పాల్గొనవలసియుండును.

(11) అప్రెంటీసులుగా యెన్నుకొనబడిన అభ్యర్థులు, వారి శక్తిమించిన (వత్యేక సందర్భములో తప్ప (పైవిధంగనుండి మానుకొనుటకు వీలు లేదు.

(ii) శిక్షణ పూర్తికాగానే ఉద్యోగమునకు యెన్నుకొనబడినయెడల వారు రైల్వే అడ్మిని (స్ట్రేషను కోరినచో కనీసము 5 సంవత్సరములు పని చేయవలెను.

అభ్యర్థి రైల్వే అడ్మిని(స్ట్రేషన్‌లో కనీసము 5 సం॥లు పనిచేయకపోయినను లేక తన శక్తికి మించినపనిదర్పాలలో అప్రెంటిస్‌షిప్‌ను మానుకొనవలసివచ్చినను లేక సరిగా హాజరు కాలేక పోయినను లేక యే విపరీత మార్గములననుసరించి మానుకున్నను లేక షరతులకుతగినట్లు (పవర్తన సరిలేక పంపివేయబడినను లేక అప్రెంటిస్‌షిప్ పూర్తి చేయలేకున్నను లేక (ప్రభుత్వఉద్యోగి (ప్రాతమూలకమైన అంగీకారము లేక రాజీనామా చేసినను అట్టివారు మొత్తపు శిక్షణ/జీతము అనగ స్టయిపండులో 12½% లేక జీతము అలవెన్సుల తిరిగి చెల్లించవలెను. ఇందు బ్లైండ్/అప్రెంటీసులకు యివ్వబడిన (ప్రయాణపు, రన్నింగు అలవెన్సులు మినహాయింపబడును.

(9) షరతులకు లోబడి పొడించనియెడల శిక్షణ కాలపు సొమ్మునంతయు తిరిగి చెల్లించగలనని (ప్రతి అభ్యర్థి తమ శిక్షణ/అప్రెంటీస్‌షిప్ (ప్రారంభించుటకు ముందు ఒక ఇండెంనిటీ బాండును మరియు స్వయముగాను ఋణములతోను కలసిన ఒక సెక్యూరిటీయు దాఖలు చేయవలసియుండును.

కేటగిరీ నెం. 1: ఒక అప్రెంటిస్ బ్లాక్ ఇన్‌స్పెక్టర్: (షెడ్యూల్డు కులముల వారికి రిజర్వుచేయబడినది) షెడ్యూల్డు కులము లకు చెందని అభ్యర్థులు కూడా దరఖాస్తు చేయవచ్చును. శిక్షణ: నెలకు స్టయిపండు రు. 250/-వంతున ఒక సం॥నకు. మరియు నిజయవంతముగ పూర్తిచేసిన తర్వాత స్కేలు: రు. 335-15-425 (ఎ.ఎస్) ఈ ఉద్యోగము ఏర్పడు ఖాళీల సమయంబట్టి యుండును.

వయస్సు: 20—30 సం॥లు. ((ప్రభుత్వ ఉద్యోగులు, కాందిశీకులు, యుద్ధ వర్తీను అభ్యర్థులు మరియు రిజర్వ్‌స్టులకు సడలింపు లేదు)

అర్హతలు: అప్రెంటీసు బ్లాక్ ఇన్‌స్పెక్టరుకు ఎలక్ట్రికల్ యింజనీరింగులో డిగ్రీ.

సెక్యూరిటీ డిపాజిట్టు: రు. 100/-

వీఏ సిగ్నల్ & టెలికం. ఇంజనీర్.

జాతీయ చతురంగ పోటీలు

ఆరన్ అవకాశాలు

బొంబాయి, మే 4 రెండేళ్లకొకసారి జరిగే జాతీయ చతురంగపోటీలు ఈసారి యిక్కడ రేపు నుంచి పారంభంకాబోతున్నవి. మద్రాసు ఆటగాడు మన్యువల్ ఆరన్ చాంపియన్‌షిప్ నిలబెట్టుకోడానికి రెండవసారి ((ప్రయత్నిస్తారు.

శ్రీ ఆరన్ 1957 లో (శ్రీ రామదాస్ గుప్తాకు రన్నర్ అప్ అయినారు. 1959లో ఢిల్లీలో తొలిసారి జాతీయ చాంపియన్‌షిప్ సాధించారు. 1961 లో హైదరాబాద్‌లో దానిని నిలబెట్టుకొన్నారు. ఇప్పుడు రెండుసారి అట్టి (ప్రయత్నమే చెయ్యబోతున్నారు. ఈయన మంచి "ఎదును"లోవున్నాడు అంటున్నారు.

ఈ సంవత్సరం 68 మంది పోటీచేస్తున్నారు. అన్ని ఎంట్రీలు మొన్నటి దాకా లేవు. వీరిలో మహమ్మద్ హుస్సేన్, హుసేన్ 5 అలీ (హైదరాబాద్), సుబ్బరాగ్ (రన్నర్‌అప్), రామచంద్రన్ (మాజీ చాంపియన్) ఫరూక్ అలీ పిరోజ్‌షా (బహుమాన్యులు)వారు (ప్రముఖులు.

15 రాష్ట్రాలు నలుగురేసినంతున ఈ పోటీకు పంపినవి. రాష్ట్రీ చతురంగ సంఘాలు (ప్రాంతాలనుంచి ఇద్దరు ఎన్. వేణుగోపాల్ గౌహతి), ఆచార్య ఎన్. ఎన్. పి. వర్మ (పాట్నా) వ్యక్తిగత హోదాలో ఎంట్రీలు పంపారు.

డేవిస్‌కప్ పోటీ

వాయిదా

వర్షం మూలంగా

టోకియో, మే 5: డేవిస్‌కప్ (టెన్నిస్) టూర్నమెంటులో ఫైనల్‌లో భారత్-జపాన్ రెండవ రౌండు సింగిల్స్ పోటీలకు కూడా వర్షం వల్ల అంతరాయం వచ్చింది. ఆరవతేదికి పోటీ వాయిదా పడింది.

ఇప్పటికి భారత్ 2-1 మ్యాచిలతో ఆధిక్యత వహించి వుంది.

ఉత్తమ పంచాయతీగా పూండ్ల

బాపట్ల, మే 5: బాపట్ల పంచాయతీ సమితి (ప్రాంతంలోని పూండ్ల పంచాయతీ ఉత్తమమైనదిగా ఎన్నుకోబడినది.

వివాహం

మద్రాస్, మే 5: ఫిలిం ఫెడరేషన్ ఉపాధ్యక్షుడు విజయవాహిని స్టూడియోల అధిపతి, అఖిలభారత మాస్టర్ ప్రింటర్స్ సంఘం అధ్యక్షుడు (శ్రీ బి. నాగిరెడ్డి, దంపతులు: ఇవాళ పడవలిలోని తమ నివాసమైన 'చందమామ' భవనములో తమ కుమారుడు చి॥ విశ్వనాథ రెడ్డికి ఢిల్లీ వాసి పుత్రి (శ్రీయస్. ఆర్. రెడ్డికుమార్తె చి॥ సౌ॥ శకుంతలతో వివాహము జరిపించారు. తమ కుమార్తె చి॥ సౌ॥ శారదను ఉత్తర ఆర్కాట్ జిల్లా తిరుపత్తూరుకు చెందిన న్యాయవాది (శ్రీ కె. జయరామ రెడ్డిగారి కుమారుడు చి. కేశవచంద్రరెడ్డికి ఇచ్చి వివాహం చేశారు.

ముఖ్యమంత్రి (శ్రీ కామరాజనాడార్, కేంద్ర సమాచారమంత్రి డాక్టర్ బెజవాడ గోపాల రెడ్డి, ఆంధ్రప్రదేశ్ ఇరిగేషన్‌మంత్రి ఎ. సి. సుబ్బారెడ్డి, వ్యవసాయమంత్రి (శ్రీ ఎ. బ్రహ్మరెడ్డి, మాజీమంత్రి (శ్రీ ఎస్. బి. పి. పట్టాభిరామారావు, ఆంధ్రప్రదేశ్ హైకోర్టు (ప్రధాన న్యాయమూర్తి (శ్రీ పి. చంద్రారెడ్డి, మద్రాస్ హైకోర్టు మాజీ (ప్రధాన న్యాయమూర్తి (శ్రీ పి. వి. రాజమన్నార్, (శ్రీ బషీర్ అహమ్మద్, మద్రాస్‌లోని అమెరికన్, రష్యన్ దౌత్యఉద్యోగులు, పోలీస్ ఇన్‌స్పెక్టర్ జనరల్ (శ్రీ షెట్టీ, పోలీస్ కమిషనర్ (శ్రీ మహాదేవన్, మద్రాస్ (ప్రభుత్వ సమాచారశాఖ డైరెక్టర్ (శ్రీ కులందైవేలు, కేంద్ర (ప్రభుత్వ, మద్రాస్, ఆంధ్రప్రదేశ్ (ప్రభుత్వాల ఉన్నతోద్యోగులు ముహూర్తమువకుచ్చిన వచ్చిన పెద్దలలో ఉన్నారు.

పత్రికలు, ముద్రణాసంస్థలు, వ్యాపార సంస్థల (ప్రతినిధులు, ఫిలింసంస్థల యజమానులు, కళాకారులు, (ప్రయోజకులు ఎస్. ఎస్. వాసన్, ఎ. వి. మెయ్యప్ప, చెట్టియార్, ముత్తుకృష్ణప్ప రెడ్డియార్, ఎ. ఎల్. శ్రీనివాసన్, వి. సి. సుబ్బరామన్, జెమినీ గణేశన్, (శ్రీమతి సావిత్రి, ఎన్. టి. రామారావు, రామకృష్ణప్రసాద్, మనోహర్, భీమ్‌సింగ్, సుశీల, సుందరలాల్ నహతా, కె. వి. రెడ్డి, పుల్లయ్య, పి. రామకృష్ణ, (శ్రీమతి భానుమతి, బి. ఎస్. రెడ్డి (జయంతి) వివాహానికి వచ్చిన వారిలో వున్నారు. ఇవాళ రాత్రికు అనేకమంది నుండి శుభసందేశాలు, బహుమతులు అందాయి.

అమెరికా సమాచారశాఖవారు మద్రాసులో నడుపుతున్న (ప్రపంచంపట్ల కార్మికుల వైఖరి అన్న విషయంపై సదస్సును ఏర్పాటు చేశారు. ఈ నెల 2-వ తేదీన యీ సదస్సు పారంభంలో హిందూ పత్రిక ఉపసంపాదకుడు శ్రీ వి. కె. నరసింహన్ ఉపన్యసిస్తున్నప్పటి చిత్రము.

గ్రామీణ వైద్యశాలలు

—సిబ్బంది స్థితిగతులు

జిల్లా బోర్డులు పోయాయి. వాటి స్థానే జిల్లా పరిషత్తులు, పంచాయతీ సమితులు వచ్చాయి. గ్రామ వైద్యశాలలను పంచాయతీ సమితులకు అప్పగించారు. పంచాయతీ సమితులలోని గ్రామ వైద్యశాలలకు జిలా పరిషత్తువారు నిర్వహించుచున్నారు. లోగడ జిలా బోర్డులు ఉన్నప్పుడు జిల్లాలోని అన్ని గ్రామ వైద్యశాలలకు యూనిఫారంగా మందులు బట్టీటు ఇచ్చేవారుగాని ఇప్పుడు అటు గాదు. ఒక పంచాయతీ కనుమిలో ఒక విధానంగాను మరియొక పంచాయతీ సమితిలో మరియొక విధానంగాను మందులు సప్లైచేయుచున్నారు. ఉదాహరణ :—గుంటూరు జిలాలో రూరల్ డిస్పెన్సరీలకు జిల్లా పరిషత్తువారు సాలుకు రు. 1,400, తమమని బాకువారు రు. 1500, తాడికొండ బ్లాకువారు రు. 2000, రాజుపాలెం బ్లాకువారు రు. 1000, మందులు సప్లయి చేయుచున్నారు. ఇందువలన ఎక్కువ మందులు పొందిన రూరల్ మెడికల్ (ప్రాక్టీషనర్లతోపాటు తక్కువ మందులు పొందిన రూరల్ మెడికల్ (ప్రాక్టీషనర్లు రోగులకు ఎక్కువ సేవ జేయలేకున్నారు. మరియు (ప్రజల మన్నన అను కూడ పొందలేకున్నారు.

లోగడ గుంటూరుజిలా బోర్డు ఉన్నప్పుడు అన్ని రూరల్ అండ్ స్పెన్సరీలకు ఒక్కొక్క సర్వెంటు యుండేవారు. వారి జీతాలు నెలకు రు. 8—18 డి. ఏ. యుండేదిగాని, నేటి పంచాయతీ సమితులులేజిల్లా పరిషత్తులో వారిని తీసివేసి, కొన్ని డిస్పెన్సరీలలో పార్టు టయం సర్వెంట్సు, కొన్ని డిస్పెన్సరీలలో స్వీపర్లను వియమించారు. వీరి జీతాలు నెలకు రు. 10,8 5 చొప్పున పిక్సుడ్ వేతనం ఇస్తూ యున్నారు. వీరి జీతాలు కొత్త స్కేల్సులో గూడా పెంచలేదు. అందువలన వీరు వైద్యశాలలో వీరి ధర్మము లేమాత్రము నిర్వర్తించుటలేదు. కనీసపు నౌకరు లేనిదే పని చేయుట చాలా కష్టమైయున్నది.

లోగడ జిలా బోర్డులు ఉన్నప్పుడు రూరల్ డిస్పెన్సరీలు పని చేయు కాలం ఉదయం 7 గం. మొదలు 12 గం. వరకున్ను, సెలవు దినములలో ఉదయం 7 గం. మొదలు 10 గం. వరకు అయివున్నది. కాని, పంచాయతీ సమితులు, జిలా పరిషత్తులు వచ్చాక, కొన్ని సమితులు, జిల్లాపరిషత్‌లు పై విధంగానే వైద్యశాలలు తెరిపించుచున్నారు. కాని కొంతమంది మాత్రము రెగ్యులరు డిస్పెన్సరీలవలె రెండు పూటల వైద్యశాలలను తెరిపించుచున్నారు. ఈ విషయం గుంటూరుజిలా రూరల్ మెడికల్ (ప్రాక్టీషనర్ల సంఘ కార్యదర్శి, ఇండియన్ మెడిసన్ స్పెషల్ ఆఫీసరు తాకి జిల్లా వాయిగా, వారు మెమొరాండము నెం. 1516—జి 2/63, 30—1—1963 తేదీలో యూనిఫారంగా ఎల్. ఏ. డిస్పెన్సరీలవారు, రూరల్ సబ్‌సిడైజ్డు, మరియు నాన్ సబ్‌సిడైజ్డ్ డిస్పెన్సరీల వారు రెండు పూట వైద్య శాలలను తెరవవలసినదనే జవాబు ఇచ్చారుగాని, ఎల్. ఎస్. మెడికల్ ఆఫీసర్లతో యూనిఫారంగా రూరల్ మెడికల్ (ప్రాక్టీషనర్లకు జీతం ఇస్తామనిగాని, రూరల్ డిస్పెన్సరీలలోని "పార్టుటయం" సర్వెంట్సును, "ఫుల్ టయం" సర్వెంట్సుగా మార్చినట్లు గాని తెలువ లేదు. వాస్తవంగా ఎల్. ఎస్. మెడికల్ ఆఫీసర్లు రూరల్ మెడికల్ (ప్రాక్టీషనరుకు జీతంలోను సమలోను తేడాయున్నది.

జి. వో. నం. ఎం. ఎస్. నెం. 1182 17—9—62 తేదిలో పానింగ్ డిపార్టుమెంటువారు అయిటం నం. 56, 65 లో పరునగా (ప్రతినెలా రూ. 90 పికిప్డ్ వేతనం తీసుకొనే రూరల్ మెడికల్ (ప్రాక్టీషనర్లకు రు. 120—10 డి. ఏ. (పేడ్) గాను, నెలకు రూ. 50 లు తీసుకొనే మెటర్నటీ అసిస్టెంటుకు రు. 70—2—100 స్కేలు సూచించారు. ఈ కరువు కాలంలో రూరల్, మెడికల్ (ప్రాక్టీషనరు, మంత్రసానులు అందరునూ ఈ సూచన వేతనములు చూచి సంతోషించినారు. కొన్ని బ్లాకులవారు ఈ వేతనాలు ఇచ్చారు. కొందరు ఇవ్వనున్నారు. ఇంతలో కర్నూలు బ్లాక్ డెవలప్‌మెంటు ఆఫీసరు జి. ఓ. నంబరు 1132 రూలు నెం. 5 (ప్రకారం రూరల్ మెడికల్ (ప్రాక్టీషనర్లు, మంత్రసానులకు కొత్త జీతాలు ఇవ్వవచ్చునా అని అడిగారు. అడిగినదే తడవుగా ప్లానింగ్ డిపార్టుమెంటువారు మెమొరాండం నెం. 3639 ఎస్టాబ్లిషుమెంట్ 111 62—2—5—1—63 తేదిలో రూరల్, మెడికల్ (ప్రాక్టీషనర్లు, మంత్రసానులు ఎగ్రిమెంటు పద్ధతులపైన కంట్రాక్టు బేసిస్ మీద పని చేయుచున్నారన్నీ అందువలన వీరికి కొత్త జీతాలు ఇచ్చుటకు అర్హులు కారనియు, అన్నీ బ్లాకు డెవలప్‌మెంట్ ఆఫీసరుకు జిలా పరిషత్ సెక్రటరీలకు తెలియజేసినారు. కాని, కొంతమంది బ్లాకు డెవలప్‌మెంటు ఆఫీసరు ఎగ్రిమెంటు (వాసివ్వని రూరల్ మెడికల్ (ప్రాక్టీషనర్లకు మంత్రసానులకు ఈ కొత్త జీతములు మంత్రసానులకు ఈ కొత్త జీతములు ఇస్తున్నారు. కాని, కొంతమంది బ్లాకు డెవలప్‌మెంటు ఆఫీసర్లు ఎగ్రిమెంటు (వాసివ్వకపోలునను ఆ షరతులమీదనే పని చెయుచున్నారుగన ఇచ్చుటకు వీలు లేదని ఇచ్చుటలేదు. ఇది కేవలం అన్యాయము. లోగడ రూరల్ మెడికల్ (ప్రాక్టీషనర్లకు 1946— వ సంవత్సరము నెలకు రు. 41— పైసలు ఇచ్చెడివారు. 1947 లో రు. 50 —లు, 1949 లో రు. 65లు, 1959 లో రు. 90 లు చేశారు. అట్లే మంత్రసానులకు నెల 1 కి రు. 25 లు, తరువాత రు. 30, 40, 50 లుగా పెంచారు. వీరు ఎప్పుడూ ఎగ్రిమెంటు షరతులమీదనే పని చేయుచున్నారు. ఇప్పుడార్డు కొత్త జీతాలు పొందిన రూరల్ మెడికల్ (ప్రాక్టీషనర్లు, మంత్రసానులు ఈ కొత్త జీతాలు పొందుటకు ఎందుకు అర్హులుగారో అర్థమగుట లేదు.

పోతే కర్నూలు బ్లాకు డెవలప్‌మెంటు ఆఫీసరు సూచించిన రూలు నెం. 5 (ప్రకారము అయినను, వీరు పార్టుటయం సర్వెంట్సు గాని, కంటింజెన్సు స్టాఫుగాని, వర్కుచార్జి ఎస్టాబ్లిషుమెంటువారుగాని కాదు. ఏమున వీరు ఇతర ఉద్యోగులవలె రోజుకు 5 గంటలు పనిచేసి, అర్జెంటు కేసులను రాత్రింబవళ్లు చూచుచున్నారు. వీరు రాత్రులయందు పని విముఖను లేనిదే స్టేషను కదలరాదు. వీరి సబ్ సిడికంటింజెంటునుండి గాక, గవర్నమెంటు ప్రొవిన్షియల్ ఫండ్స్‌నుండి పే బిల్లు ఫారములమీద ఇస్తున్నారు. ఇట్టి పరిస్థితులలో రూలు నెం. 5 ఎలా వీరికి వర్తించుతుందో అర్థం అగుటలేదు. రూరల్ మెడికల్ (ప్రాక్టీషనర్లు ఆఫీసర్లకువలె (ట్రావెలింగ్ ఎలివెన్సుకు, డైరీ ఎలివెన్సుకు అర్హులై యున్నారు. రూరల్ మెడికల్ (ప్రాక్టీషనర్లు కోర్టుకు వెళ్ళినప్పుడు (ట్రావెలింగ్ ఎలివెన్సు, డైరీ ఎలివెన్సులు పొందుచున్నారు. ఈ సంగతులు అందరికి తెలిసియేయున్నవి. కావున గవర్నమెంటువారు వీరి స్థితి గతులను తెలిసికొని, రూరల్ మెడికల్ (ప్రాక్టీషనర్లకు, మంత్రసానులకు, జి. వో. లో నిర్ణయించిన (ప్రకారం కొత్త జీతాలు ఇవ్వాలని, ఆంధ్రప్రదేశ్‌లోని అన్ని రూరల్ డిస్పెన్సరీలకు యూనిఫారంగా మందులు సప్లై చేయాలని, (ప్రతి డిస్పెన్సరీలకు ఒక ఫుల్ టయం సర్వెంటు నెల 1 కి రు. 30 లు తక్కువ లేకుండా నియమించాలని, రూరల్ మెడికల్ (ప్రాక్టీషనర్లకు ఎల్. ఎస్. మెడికల్ ఆఫీసర్లకు గల తేడాయున్నను, పనిచేయు కాలం తేడాయున్నను ఇండియన్ మెడికల్ డిపార్టుమెంటు వారికి, జిలా పరిషత్తు మరియు పంచాయతీ సమితులకు విశదంగా తెలియజేయాలని కోరుచున్నాను.

ఆకాశవాణి

తెలుగులో వార్తలు: ఉ॥ 7; మ॥ 1.50; సా॥ 7; ఆంగ్లంలో వార్తలు: ఉ॥ 8; మ॥ 1.30; సా॥ 6; రా॥ 9.1

మంగళవారం మే 7

హైదరాబాద్-ఎ

(405.4 మీటర్లు)

ఉ॥ 6-30 సుప్రభాత్ కార్యక్రమ వివరణ 6-45 భక్తిరంజని (విజయవాడ నుండి రిలే) 6-55 భక్తిముక్తావళి 7-15 సమ్మతాలాపన 7 20 హిందూస్థానీ సంగీత శిక్షణ 7-30 సుగమ సంగీత: బాగీధీ శర్మ, బృందం: భజన్ 7-45 శాస్త్రీయ సంగీత బసవరాజ్ రాజగురు 8-15 విజయవాడ వరి 9-00 (ప్రసారసమాప్తి.

మ॥ 12-30 కార్మికుల కార్యక్రమము తగాదాలు, పరిష్కారాలు సంగీతం 1-00 పనివారి విజయవాడనుండి రిలే) 1-30 వాద్యగోష్ఠి: యువిద్వాంసులు 1-40 హిం. వా. 2-00 బి వరి 2-10 ఉ. వా. 2-20 బి వరి 2-30 (ప్రసార సమాప్తి.

సా॥ 6-00 స్థానిక (ప్రకటనలు కార్యక్రమవివరణ 6-05 (పాం. వా. 6-20 నగర వాణి 7—15 కన్నడ శ్రోతలకు 7-30 వరి 7-45 తెలుగు వార్తావాహిని 8-00 (శ్రోతలు కోరిన పాటలు 8-30 భువనేశ్వరి ప్రొవిన్షియల్ కళ్రులు 8-40 ఆంగ్ల సంగీతం (ఢిల్లీనుండి రిలే) 8-55 నేటిచిత్రం 9-15ఉ. వా. 9-30 వారి కథ (విజయవాడనుండి రిలే) 10-35 వాతావరణ సూచన, జనగణమన (ప్రసార సమాప్తి.

హైదరాబాద్ (బి)

(89.42 మీటర్లు)

ఉ॥ 6-30 ఎ వరి 7-45 (ప్రసార సమాప్తి.

(49.02 మీటర్లు)

8-00 ఎ॥ 9-00 (ప్రసారసమాప్తి.

(42. 02 మీటర్లు)

మ॥ 12-30 ఎ వరి 2-00 వాతావరణ సూచన 2-30 (ప్రసార సమాప్తి.

(60.1 మీటర్లు)

సా॥ 6-00 ఎ వరి 6-20 గ్రామస్థుల రేడియో గోష్ఠి 7-15 గ్రామ కార్యక్రమం 7-30 సాహిత్య కార్యక్రమము స్వీయ కవిత విశ్వనాథ సత్యనారాయణ 7- 5 రేడియో వార్తావాహిని (హైదరాబాద్‌నుండి రిలే) 8 పాంచజన్యం రూపకం 8-30 ఫిల్మ్ సంగీతం 8-55 నేటి ముఖ్యాంశాలు 9-15 భారతదేశము: చైనాభూతము 9-30 రామనుగీతమైత్రి హరికథ రామదాసు (దరాపు 10-35 వాతావరణ సూచన జనగణమన (ప్రసార సమాప్తి.

మద్రాస్ (ఎ)

(416.7 మీటర్లు)

ఉ॥ 6-45 మంగళగానం 6-50 తుది ప్రాడక్షన్ 7-00 అరుణ్ వాక్కు మరి గంధర్వగానం 7-05 వాద్యసంగీతం 7-10 నేటికార్యక్రమ వివరణ 7-15 త వా. 7-30 శ్రేయిది కురిప్పుగల్ 7-35 వాద్య మాధురి 7-45 రేడియో శ్రేయిదిమలర్ 8-00 మధురగీతం 8-15 (ప్రసార సమాప్తి.

మ॥ 1-00 వాడర్‌నిక్షి 1-30 గానమంజరి 1-40 హిం. వా. 1-50 వాతావరణసూచన 2-00 త వా. 2-10 (ప్రసారసమాప్తి.

సా॥ 5-30 రంజిలా పాట్టు భిరవన్ 6-05 (ప్రాంతీయ శ్రేయిదిగల్ 6-20 గ్రామస్థులకు 7-15 త వా. 7-30 చిత్ర తిరువాల్: సరస్వతి సామ్రాజ్యము గోష్ఠి 8-55 ఎ వరి 9-15 భారత దేశము — చైనాభూతం 9-30 ఎ వరి 10-35 వాతావరణ సూచన, (ప్రసార సమాప్తి.

విజయవాడ

(357.1 మీటర్లు)

ఉ॥ 6-30 శుభోదయం 6-35 (ప్రసార విశేషాలు 6-45 భక్తిరంజని సంప్రదాయ కీర్తనలు వి. శ్రీనివాసన్ బృందం 6-55 సూక్తిముక్తావళి 7-15 నేటివిశేషం 7-20 చతురంగం కదంబ కార్యక్రమము 7-30 కిశోర సమాకర్ 8-15 దేశభక్తి గీతాలు 8-30 స్వాతి తిరునాల్ కృతులు: రుక్మిణి సౌందరరాజన్ 9-00 (ప్రసార సమాప్తి.

మ॥ 12-30 కార్మికుల కార్యక్రమము (హైదరాబాద్‌నుండి రిలే) 1-00 వనితా వాణి స్త్రీలకార్యక్రమము 1-30 భారతదేశం చైనాభూతం, రూపకథ 1-40 హిం. వా. 2-00 వాతావరణసూచన (ప్రసార సమాప్తి.

సా॥ 6-00 స్థానిక (ప్రకటనలు 6-05 (పాం. వా. 6-20 (గామస్థులకు రేడియో గోష్ఠి (సంగము 7-15 (గామస్థుల కార్యక్రమం 7-30 సాహిత్య కార్యక్రమము స్వీయ కవిత విశ్వనాథ సత్యనారాయణ 7- 5 రేడియో వార్తావాహిని (హైదరాబాద్‌నుండి రిలే) 8 పాంచజన్యం రూపకం 8-30 ఫిల్మ్ సంగీతం 8-55 నేటి ముఖ్యాంశాలు 9-15 భారతదేశము: చైనాభూతము 9-30 రామనుగీతమైత్రి హరికథ రామదాసు (దరాపు 10-35 వాతావరణ సూచన జనగణమన (ప్రసార సమాప్తి.

మద్రాస్ (బి)

(211.3, 60.98 మీ.)

ఉ॥ 6-45 ఎ వరి 7-15 సంగీత మంజరి 7-30 ఎ వరి 8-15 (ప్రసార సమాప్తి.

(211.3, 41.90 మీ.)

మ॥ 12-00 కార్మికుల కార్యక్రమము 12-30 (ప్రసార సమాప్తి 1 00 కదంబం 1-15 వాద్యగోష్ఠి 1-40 గీతమంజరి 2-00 మధురగీతం 2-10 (ప్రసార సమాప్తి.

(211.3, 60.98 మీ)

సా॥ 5-30 పాశ్చాత్య సంగీతం 6-05 ఎవరె 6-20 వాతావరణ సూచన స్థానిక (ప్రకటనలు 6-30 కార్యక్రమ వివరణ 6-35 ఆటమేలా పట్టాభిరామన్ 7-15 గోటువాద్యం 7-30 (తమిళం) (సంగీతం 7 45 ఎ॥ 8-55 నేటి ముఖ్యాంశం 9-15 భారతదేశం — చైనాభూతి. 9-30 ఆంగ్ల సంగీతం 9-45 ఎవరె 10-35 జనగణమన (ప్రసార సమాప్తి.

కేంద్రపాలిత ప్రాంతాలకు శాసనసభల ఏర్పాటు బిల్లు

లోక్‌సభ ఆమోదం: ప్రాంతీయ మండలులు తాత్కాలిక శాసనసభలుగా ఏర్పాటు

అహింస అంటే పిరికితనంకాదు

ఖాండాగారి ప్రారంభోత్సవంలో ప్రధాని ప్రసంగం

న్యూఢిల్లీ, మే 3: అహింసా సిద్ధాంతములో నిశ్శబ్దముందనుట బలహీనతకాగాని పిరికితనానికిగాని చిహ్నముగాదు అని ప్రధాని నెహ్రూ నేడిక్కడ అహింసా గ్రంథాలయానికి శంకుస్థాపనచేస్తూ చెప్పారు.

ఆయన యింకా యిలా అన్నారు: 'అహింస' లాంటి (ప్రశస్తమైన సూత్రాలను (ప్రజాపూర్వకముగా చెబుతూ వాటిని ఆచరించేందుకు (ప్రయత్నించని (ప్రజలభోరణి వాళ్ళ విచారకరంగావుంది. మాటలకు చేతలకుమధ్య పునాదేడ భారత్‌లో వున్నంతగా మరేదేశంలోనూ లేదు. ఒకవైపు ఆసియాలో విశాలమైన వెడిమూ, మధ్యధరాలు పైనికంగా నడిచిన పద్ధతూండటము ఒకదానికొకటి పూర్తి విరుద్ధంగా కనపడుతుంది. నాకనిపించేదేమంటే, అహింసను అమలుపరించాలంటే ధైర్యం, త్యాగం, ఎదుటవారి బలానికి లొంగనిభావం వుండాలి.

ఇతరదేశాలలో (ప్రజలు ఉన్నతాశయాను గుర్తిత్కువగా మాట్లాడతారు. ఏవరైనా కొంతమంది అలా మాట్లాడితే, వారు వాటిని తమజీవితంలో ఆచరించుటకు కనీసము వయత్నిస్తానా చేశారు. మనదేశంలోనో అహింస అంటే (ప్రజల మనసు ఆకర్షణలను నమాణ పూర్వకంగా చెప్పుకుంటూ జీవితంలో వాటికి కట్టు బడివుండక, (ప్రస్తుతమైన ఆ ఆశయాలను పాటిస్తూవుండుట చేస్తున్నాం. హింసాత్మకమైన అరిటితనమే నేడు జీవితం తాలా ఆమనిరి వున్నారు. అలాగే వాళ్ళు నిరాశకుడా మోసపోవుచుకుంటున్నారు. నవజాతి అంతా అహింస సిద్ధాంతాన్ని అంగీకరిస్తే, అది (ప్రపంచానికంతటికీ వాలా మేలుగా వుంటుంది. కాని (ప్రజలు ఏ కథాపాలు లోకూడుకి కల్పిన వాతావరణంలో చిక్కుకొనరాదు. అహింసమనఆచరించ లేనప్పుడు "హింసనుగూర్చి (ప్రజల తక్కువగా మాట్లాడాలి."

ఇంగ్లీషు తెలిసినవారిలో అహంభావం

(ప్రధానమంత్రి నెహ్రూ నిరసన

న్యూఢిల్లీ, మే 4: ఇంగ్లీషు తెలిసిన వారిలో నేటికీ ఆ భాష తెలియని వారికంటే అధికులమనే భావము వుందని (ప్రధానమంత్రి నెహ్రూ చెప్పారు.

రాజ్యసభలో మాట్లాడుతూ ఇది 'పాడు మనస్తత్వమని' అయన అన్నారు. 19 వ శతాబ్దములో అభివృద్ధిచెంది తన జాతి చెందిన వడిగా తాను ఈ మనస్తత్వముతో బాధపడినట్టు తెలియజేశారు.

సంకుచిత జాతీయ దృక్పథమువలనగాక ఇంగ్లీషు తెలిసినవారికి, ఇవ సామాన్యమునకు అంతరము ఎక్కువ

బొకారో ఉక్కు ఫ్యాక్టరీ:

అమెరికతో అభిప్రాయభేదాలు వచ్చాయన్న మాట నిజంకాదు

శ్రీ సుబ్రహ్మణ్యం-జవాబు: రష్యాసహాయం చేస్తున్న వదంతులపై మంత్రి మౌనం

న్యూఢిల్లీ, మే 4: అమెరికా; భారత ప్రభుత్వాలమధ్య అభిప్రాయభేదాలు యేర్పడి నందువల్ల బొకారో కర్మాగారంనిర్మాణంఆలస్యమ అవుతున్నదన్న వాదాన్ని కేంద్రభారీపరిశ్రమల మంత్రి శ్రీ సుబ్రహ్మణ్యం నేడు రాజ్యసభలో ఖండించారు.

"ఈమధ్య ప్రకటింపబడిన నివేదికలో కొన్ని కొత్తసమస్యలు పేర్కొనబడి నాయి. వాటిగురించి ప్రభుత్వం పరిశీలన చేయవలసి వుంది. అమెరికా అంతర్జాతీయ అభివృద్ధిసంస్థతో సంప్రదించి ఈ సమస్య లను పరిష్కరించుకోవచ్చు. అందులో అసమంజసం ఏమీలేదు" అనిగూడా ఆయన చెప్పారు.

ఆ సమస్యలతో ఎప్పుడు మంతనాలు ప్రారంభిస్తారు? అని అడగగా, త్వరలోనే అమెరికా ప్రభుత్వం మాట్లాడుతుందన్న విశ్వాసాన్ని గూడా ఆయన ఈ సందర్భంలో అభివ్యక్తంచేశారు.

ఈ కర్మాగారం నిర్మాణానికి రష్యాసహాయం చేస్తానన్నదనుగదా అని కొందరు సభ్యులు అడిగిన ప్రశ్నలకు ఆయన ఎటువంటి సమాధానము ఇయ్యలేదు.

"ఆ ప్రశ్నకు నేను జవాబుచెప్పను. నన్ను బలవంతం చెయ్యవద్దు" అన్నారు.

ఈ ప్రాజెక్టు విషయంలో తొందరపడితే ప్రభుత్వం అనేక సమస్యలను ఎదుర్కొనవలసి రావచ్చునని, ప్రాజెక్టు నివేదిక అనేక రకాల సూచనలు చేసివున్నదంటూన్నా ఈ సమస్యలను మంత్రంగా పరిష్కరించే వీలున్నదని మంత్రి చెప్పారు.

"బొకారో ఉత్పత్తిని సాధించటంలో కొంత జాప్యం వున్నదంటే నేను అంగీకరిస్తాను. కనీసం హామీ ప్రణాళిక మొదటి సంవత్సరంలోగాని రెండవ సంవత్సరంలోగాని అది ఉత్పత్తి ప్రారంభించేటట్టు చూడటం మంచిది" అన్నారు.

బొకారో మనకు అత్యంత ప్రధానమైన పనటంలో సందేహం లేదంటూ అది ప్రభుత్వ రంగంలో నెలకొల్పబడుతుందనీ, ఈ కర్మాగారానికి కావలసిన ముడిపదార్థాలలాంటి విషయాల్లో అంతర్జాతీయ అభివృద్ధి సంస్థతో చర్చలు జరిపిన నిమ్నట సంతృప్తికరమైన పరిష్కారమార్గాలను సాధించవచ్చునని శ్రీ సుబ్రహ్మణ్యం చెప్పారు. అనేకమంది అమెరికన్ నిపుణులను ఇక్కడికి పంపటానికి అక్కడ వి. తోమంది సిబ్బంది మిగిలిపోయి ఉన్నట్టు, తాను భావించటం లేదని శ్రీ వరేస్ ఖోష్‌కు మంత్రి సమాధానం చెప్పారు.

ఎంతమంది ఎంతకాలంపాటు కావలసి వచ్చేది ఆపనరాన్నిబట్టి అచ్చితంగా నిర్ణయించ ఉదుతుందన్నారు.

'ఈ ప్రాజెక్టులో పాల్గొనటానికి అమెరికా ప్రభుత్వం యింకా ఒక నిర్ణయం చేయలేదన్న అంతర్జాతీయ అభివృద్ధిసంస్థ డైరెక్టర్ శ్రీ డేవిడ్‌బెల్ ప్రకటన దృష్ట్యా యీ ప్రాజెక్టు చూపుతూ రద్దుకాగల అవకాశం ఏమైనా ఉన్నదా? అని శ్రీ గురుపాదస్వామి ప్రశ్నించారు.

శ్రీ సుబ్రహ్మణ్యం తుదినిర్ణయాలు యింకా తీసుకోలేదు. ప్రాజెక్టు నివేదికలు వాషింగ్టన్‌లోను, యిక్కడ పరిశీలనలో ఉన్నాయి. ఈ పరిశీలన ముగిసి అమెరికా ప్రభుత్వంతో చర్చలు పూర్తి అయ్యాకనే తుదినిర్ణయాలు జరుగుగలవు. నిర్ణయాలు జరుగవచ్చేదు యీ నిర్ణయం మనకు వ్యతిరేకం కాగల అవకాశం ఎప్పుడూ ఉంది. నా ఉద్దేశంలో అలాంటి అవకాశం తక్కువ.

అమెరికా బ్రిటిష్ నాయకులతో చర్చలు

నేడో రేపో లోక్‌సభలో నెహ్రూ ప్రకటన:

టి. టి. కె. పర్యటన ఖాయం

న్యూఢిల్లీ, మే 4: అమెరికా విదేశాంగ మంత్రి శ్రీ డీన్ రస్క్, బ్రిటిష్ కామన్వెల్త్ సంబంధాల మంత్రి శ్రీ డంకన్ శాండీస్, బ్రిటిష్ రక్షణ బలాల అధిపతి లార్డ్ హాంట్ బాచెన్‌లతో తాను జరిపిన చర్చలపై శ్రీ నెహ్రూ, సోమవారంగాని మంగళవారం గాని లోక్‌సభలో ఒక ప్రకటన చేస్తారు.

ఈ చర్చల ఫలితంగా ఆర్థిక, రక్షణ వ్యవహారాల సమన్వయశాఖ మంత్రి శ్రీ టి. టి. కృష్ణమాచారి అమెరికా, కెనడా, బ్రిటన్ పర్యటన మొదట్లో అనుకొన్న ప్రకారం జరుగుతుందని తెలుస్తున్నది. శ్రీ కృష్ణమాచారి వచ్చే వారాంతంలోగాని మే నూడవ వారంలోగాని అమెరికాకు బయలు దేరుతారని అనుకుంటున్నారు.

గుమస్తావద్దనుండి రు 10,000 చోరి

మెంగుళూరు, మే 4 గుర్తుతెలియని ఒక వ్యక్తి నేటిఉదయం స్థానికసంస్థ గుమస్తా వద్దనుండి రు 10,000 లను దోచుకుని పోయినట్టు పోలీసులు వెల్లడిచేశారు.

గుమస్తా రు 50,000 చెక్కును డబ్బుగా మార్చివెనుక బ్యాంకు ఆవరణలో నోట్లను లెక్కపెడుతూవుండగా ఈ దొంగతనంజరిగింది.

రెండు నోట్లకట్టలను లెక్కించటం పూర్తయాక ఒక వ్యక్తి గుమాస్తా ప్రక్కకు కొచ్చినోట్లను విసిరాడని గుమస్తా చూడగానే ఆ వ్యక్తి రు 10,000 నోట్లకట్టను తీసుకునిపారిపోయారని తెలుస్తున్నది.

పోలీసులు దర్యాప్తు చేస్తున్నారు.

కొజ్లోవ్‌కు పక్షవాతం

రష్యా కమ్యూనిస్టు కేంద్ర కమిటీ ప్రకటన

మాస్కో, మే 4: ప్రముఖ రష్యన్ వాయకుడు, కమ్యూనిస్టుపార్టీ కేంద్ర కమిటీ కార్యదర్శి, శ్రీ ఫ్రోల్‌కొజ్లోవ్ (55 సం॥) అస్వస్థులుగా ఉన్నట్టు నేడు కేంద్ర కమిటీ పార్టీ వార్తాపత్రిక 'ప్రావ్దా'లో ప్రకటించింది.

అస్వస్థులుగాఉన్న కారణంచే శ్రీ కొజ్లోవ్ మే దినోత్సవాలలో పాల్గొనజాలరని ప్రకటన తెల్పింది. వారికి పక్షవాతం వచ్చినట్టు విశ్వసనీయవర్గాలద్వారా తెలుస్తున్నది. 1961 లో వారికి గుండెజబ్బు వచ్చినట్టు, మ మాసరు రెండువేంట్రపాటుమాస్కోలో లేరనితెలుస్తున్నది.

రాజ్‌కోట ఉపఎన్నిక

ముగ్గురి మధ్య పోటీ

రాజ్‌కోట, మే 4: తాత్కాలికంగా విరమించుకున్న కాంగ్రెసు అభ్యర్థి ఉపసంహరించుకోవటంతో ఇప్పుడు రాజ్‌కోట నియోజకవర్గంనుండి లోక్‌సభకు జరిగే ఉప ఎన్నికలో ముగ్గురి మధ్య పోటీజరుగుతుంది. పోటీని ఉపసంహరించుకోవటానికి నేడే చివరితేదీ. శ్రీ యు. ఎన్. ఢేబర్ (కాం) లోక్‌సభ సభ్యత్వానికి రాజీనామాచేసిన కారణంగా ఈ ఖాళీ ఏర్పడింది.

పోటీచేస్తున్న అభ్యర్థులు శ్రీ జోషీ జీతలాల్ హరికృష్ణ (కాం), శ్రీ భలోడి నంజీ సావిజీ (స్వ) శ్రీ మసానీ మిహోకర్ రుస్తం.

శ్రీ జోషీ స్వతంత్ర రాజ్యసభ సభ్యుడు, శ్రీ మసానీ స్వతంత్రపార్టీ ప్రధాన కార్యదర్శి శ్రీ భలోడి కిసాన్ సభ కార్యకర్త.

పోలింగ్ మే 26 న జరుగుతుంది.

పాక్ సుప్రీంకోర్టులో భట్టాచార్య దరఖాస్తు

ఢాకా, మే 4, ఢాకా హైకోర్టు తీర్పుపై అప్పీలు చేసుకోవటానికి ప్రత్యేకానుమతి కోరుతూ శ్రీ సి. నెట్ కలోవల్ భట్టాచార్య పెట్టుకొన్న దరఖాస్తును పాకిస్థాన్ సుప్రీంకోర్టు అంగీకరించినట్టు ఇచట భారత దౌత్యప్రతినిధివర్గాలద్వారా తెలిసింది.

వారి దరఖాస్తుపై విస్తృత విచారణ జరిపింది.

ఆంధ్రప్రదేశ్ కాంగ్రెస్ సంఘం నూతన కార్యదర్శి శ్రీ కె. పున్నయ్య (ఎం పి.)

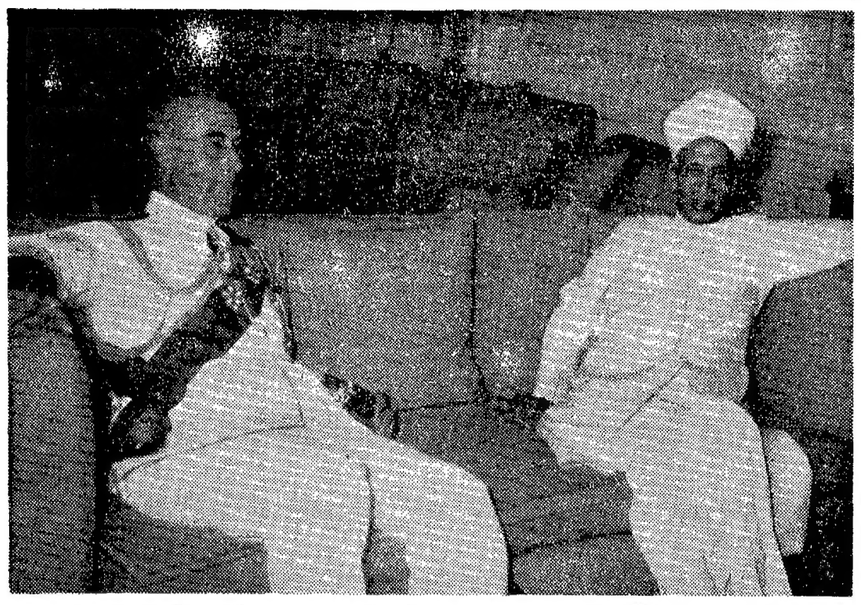

లార్డ్ హాంట్‌బాచెన్ మొన్న న్యూఢిల్లీలో రాష్ట్రపతి డా॥ రాధాకృష్ణన్‌ను సందర్శించారు.

గృహనిర్మాణ పథకాలకు హెచ్చు కేటాయింపులు

అవసరమని పార్లమెంటు తాలూకు సంప్రతింపులసంఘం సూచన

న్యూఢిల్లీ, మే 5: గృహనిర్మాణ పథకాలకు కేటాయింపులను పెంచవలసిన అవశ్యకతను—కేంద్రగృహనిర్మాణ, పునరావాస, పర్యాటక మంత్రిత్వశాఖ తాలూకు పార్లమెంటు సంప్రతింపుల సంఘం సభ్యులు వొక్కీకక్కాణించారు. 1961-62 లో గృహనిర్మాణ పథకాలకు రు 13 కోట్లు కేటాయించబడివుండగా 1963-64 సంవత్సరంలో రు. 6.66 కోట్లు మాత్రమే కేటాయించబడినదని, యిలా కేటాయింపు ఏడాదికి ఏడాదికి తగ్గిస్తూ రావడంవల్ల రాష్ట్రాలలో గృహనిర్మాణ పథకాల అమలు విషయంలో అభివృద్ధికుంటువడుతుందని, దేశంలో నివాసగృహాల సమస్య మరింత తీవ్రరూపం దాలుస్తుందని సంప్రతింపుల సంఘ సభ్యులు ఆందోళనను వెల్లడించారు.

సైన్యసంఘం నేడు యిక్కడ మంత్రి శ్రీ మెహర్‌చంద్‌ఖన్నా అధ్యక్షతన సమావేశమైనది. గృహనిర్మాణ, పునరావాసశాఖల మంత్రి శ్రీ ఖన్నా మాట్లాడుతూ రక్షణ వాళ్ల కార్యక్రమాలవల్ల, గృహనిర్మాణానికి కేటాయించే మొత్తము తగ్గించబడినదని, రాష్ట్రప్రభుత్వాలుకూడా గృహనిర్మాణానికి చేసే కేటాయింపులను తగ్గించి, నిధులను వేరే కార్యక్రమాలకు మళ్లించుకున్నవని చెప్పారు.

గణితశాస్త్ర ప్రవీణురాలు శకుంతలాబాయి

విదేశాలలో ప్రశంసలు

కరాచీ, మే 4: గణిత శాస్త్ర ప్రవీణురాలు కుమారి శకుంతలాబాయి అనేక సంవత్సరాల విదేశ పర్యటనానంతరము రేపు స్వదేశానికి బయలుదేరుతున్నారు. గుణకారములో మానవరూపములోవున్న యంత్రముగా పేరు పొందిన శకుంతల కొన్ని వారాలగా ఇక్కడ అంకెలలో ఆమె ప్రజ్ఞను చూపిస్తూ అనేక ప్రదర్శనములు ఇస్తున్నది. ప్రదర్శనముద్వారా వచ్చే ధనములో చాలాభాగము దానము చేస్తూ వుంటారు ఆమె.

గత 7 సంవత్సరాలనుండి ప్రపంచ పర్యటన చేసి అంకెల విషయంలో ఆమె ప్రజ్ఞతో గణిత శాస్త్రజ్ఞులను విభ్రాంతులను చేసింది.

కరాచీలో కుమారి శకుంతలకు మంచి సత్కారము లభించి అనేక పత్రికలవారిచే ఇంటర్వ్యూ చేయబడింది. బొంబాయిలో నెల్లాళ్ళు వుండి బెంగుళూరు వెడతారు.

కొలంబో ప్రతిపాదనలను ఆమోదిస్తేనే సంప్రతింపులు

చౌ ఎన్‌లై తాజా లేఖకు జవాబు: లడక్‌లో అతిక్రమణ ఆరోపణల ఖండన

న్యూఢిల్లీ, మే 4: కొలంబో ప్రతిపాదనలను పూర్తిగా ఆమోదిస్తేగాని చైనాతో సంప్రదింపులకు భారతదేశానికి అవకాశములేదని పునరుద్ఘాటిస్తూ, మన మంత్రి శ్రీ నెహ్రూ ఏప్రిల్ 21 న తేదీన చౌఎన్‌లైకు సమాధానమిచ్చారు:

రెండు రోజుల క్రిందట సమాధానమును పంపినట్లు విదేశ వ్యవహారాల మంత్రిత్వ ప్రతినిధి ఒకరు పత్రికా ప్రతినిధులకు తెలియజేశారు.

శ్రీ చౌఎన్‌లై తమ తాజా పుత్తరములో చైనా సూత్రపాయముగా కొలంబో ప్రతిపాదనలను ఆమోదించిందని దాని ఉభయదేశాలమధ్య ప్రత్యక్ష సంప్రదింపులకు గౌరవప్రదమైన ప్రతిపదికగా పెట్టుకోవచ్చని వారించారు.

ఏప్రిల్ 20 న తేదీ 26 తేదీలమధ్య భారత సైన్యాలు లడక్, హోట్ స్ప్రింగ్సుప్రాంతములో చొచ్చుకొనివచ్చినట్లు పెకింగ్‌రేడియో, నానై న వార్తాసంస్థలు చేసిన ఆరోపణలు నిరాధారములని విదేశ వ్యవహారాల మంత్రిత్వ ప్రతినిధి ఒకరు నేడు చెప్పారు: ఉభయదేశాల మధ్య ఉద్రిక్త పరిస్థితిని కొనసాగించుట ఈ ఆరోపణ ఉద్దేశ్యమై వుండవచ్చని ఆయన అన్నారు.

దుక్కి ఇనుము దిగుమతికి రష్యాతో సంప్రతింపులు

న్యూఢిల్లీ, మే 4; దేశంలో దుక్కి ఇనుము సరఫరా కొఱతను తొలగించటానికి రష్యానుండి దానిని దిగుమతి చేసుకునే విషయమై సంప్రతింపులు జరుగుతున్నాయని నేడు లోక్‌సభలో ఉక్కు, భారీపరిశ్రమల సహాయ మంత్రి శ్రీ పి. సి. సేఠీ వెల్లడిచేశారు.

దేశంలో కొఱవడి యున్నందున దుక్కి ఇనుమును ఎగుమతిచేసే సమస్యలేదని మంత్రి శ్రీ సుబ్రమణ్యం ఒక అనుబంధ ప్రశ్నకు జవాబిచ్చారు. దేశంలో దుక్కి ఇనుము ఉత్పత్తిని పెంచటానికి తగు చర్యలను తీసుకుంటున్నట్టు వారు తెల్పారు.

ఉక్కు సరకుల ఉత్పత్తిని కొత్త ఫ్యాక్టరీలకు ఉదారంగా లైసెన్సులను యిస్తున్నట్టు వారు వెల్లడిచేశారు తమూరిచేసే పద్ధతి వివరాలు తెలియ పోవటమే ఉక్కు సరకులు తయారీలో ఎదురౌతున్న ముఖ్యసమస్య అని ప్రభుత్వం విదేశీ సహాయం పొందటానికి ప్రయత్నాలు చేస్తున్నదని వారు తెల్పారు.

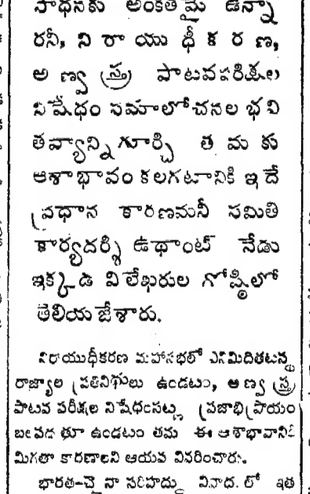

శ్రీ పాలాది రామయ్య

కర్నూలు పురపాలకసంఘం కొత్త అధ్యక్షుడు

శాంతికోసం కెనెడీ కృశ్చేవ్‌ల కృషి

ఉథాంట్ ప్రశంస

జినీవా, మే 3: అమెరికా అధ్యక్షుడు శ్రీ కెనెడీ, రష్యా ప్రధాని శ్రీ కృశ్చేవ్ ఈ ఉభయులూ కూడా శాంతి సాధనకు అంకితమై ఉన్నారనీ, నిరాయుధీకరణ, అణ్వస్త్ర పాటవపరీక్షల నిషేధం సమాలోచనల భవితవ్యాన్నిగూర్చి తమకు ఆశాభావం కలగటానికి ఇదే ప్రధాన కారణమనీ సమితి కార్యదర్శి ఉథాంట్ నేడు ఇక్కడి విలేఖరుల గోష్ఠిలో తెలియజేశారు.

నిరాయుధీకరణ మహాసభలో ఎనిమిదితటస్థ రాజ్యాల ప్రతినిధులు ఉండటం, అణ్వస్త్ర పాటవ పరీక్షల నిషేధంపట్ల ప్రజాభిప్రాయం బలపడ తూ ఉండటం తమ ఈ ఆశాభావానికి మరింత కారణాలని ఆయన వివరించారు.

భారత-చైనా సరిహద్దు వివాదంలో ఇతరుల జోక్యాన్ని ఉభయదేశాలు కోరటం లేదు. కాబట్టి, సమితి ఆ వివాదంలో జోక్యం కల్పించుకునే ప్రసక్తేలేదని శ్రీ థాంట్ చెప్పారు.

సమితి సర్వ ప్రతినిధుల సభలో కమ్యూనిస్టు చైనాకు సభ్యత్వం కల్పించే విషయంలో సమితే ఒక నిర్ణయానికి రానలసి ఉంటుందన్నారు. "నా అభిప్రాయాలు ఎలా ఉన్నా సర్వ ప్రతినిధిసభ ఆమోదించిన తీర్మానాలకుమించి నేను వ్యవహరించలేను."

నిరాయుధీకరణ సమస్యపై జినీవా మంతనాలలో ఏర్పడిన ప్రతిష్టంభనను తొలగించడానికి జోక్యం కల్పించుకోవాలన్న ఆలోచన తమకు లేనేలేదని ఆయన తెలియజేశారు.

ఐదు లాటిన్ అమెరికా దేశాలు కలిసి, తమ ఖండం "అణ్వస్త్ర విరహిత మండలం"గా పేర్కొంటూ గతివారంలో చేసిన ప్రకటనను సమితి కార్యదర్శి ప్రశంసించారు

యుగోస్లావ్-భారత్ వ్యాపార వప్పందం

న్యూఢిల్లీ, మే 4: ఉభయదేశాల మధ్య వ్యాపారాభివృద్ధికి నేడు యుగోస్లావియా, భారతదేశాలు పంచవర్ష వ్యాపార ఒప్పందంపై సంతకాలు చేసుకొన్నాయి. 1966 ఆఖరు నాటికి అనగా ఒప్పందంలోని తొలి మూడేళ్ళలో ఉభయదేశాల వ్యాపారాన్ని రు 30 కోట్లనుండి పు మూడు రు 50 కోట్లకు పెంచటానికి ఈ వప్పందం ఉద్దేశిస్తున్నది.

ఆంధ్రసముద్ర తీరానికి దాపున అనేక పర్వతశ్రేణులు

హిందూమహాసముద్రాన్ని శోధిస్తున్న అమెరికన్ నౌకాబృందం పరిశోధన

మద్రాసు, మే 4: హిందూమహాసముద్రములో పరిశోధనలు సల్పుతున్న అమెరికన్‌నౌక 'ఆంటన్ బ్రూన్' తాలూకు ప్రధానశాస్త్రజ్ఞుడు డా. యూజెన్ సి. లాఫాండ్ ఆంధ్రసముద్ర తీరానికి దూరంగా పెక్కు కొండలోయలు బైటపడ్డాయని అందులో ఒకటి వాలేరుకు పడమరగా ఉన్నదని రెండు దానికి ఉత్తరంగా ఉన్నాయని నిన్న ఇచ్చట వెల్లడిచేశారు.

దక్షిణంగావున్న కొండలోయ చాలా ఏటవాలుగా ఉన్నదని అడుగుభాగం గుండ్రంగా వున్నదని వారు తెల్పారు. అన్నిటిలోనూ విశ్వవిద్యాలయ సమీపంగావున్న ఈ కొండలోయకు ఆంధ్ర కొండలోయ అని నామకరణం చేయాలని సంకల్పించినట్టు వారు చెప్పారు. భారతదేశంలో తొలిసారిగా ఈ విశ్వవిద్యాలయంలోనే ఆధునిక సముద్రగర్భశాస్త్రం ప్రవేశపెట్టబడింది.

అమెరికన్ నౌక నేడు మద్రాసును చేరుకున్నది. ఉత్తరంగా ఉన్న కొండలోయలు ఇంగ్లీష్ అక్షరం 'V' ఆకారంలో ఉన్నాయని అందులో మొదటిదాని అడుగుభాగం 400 మీటర్ల వెడల్పున ఉన్నదని డా. లాఫాండ్ తెల్పారు. దీనికి భూగర్భ శాస్త్రవేత్తగా అంతర్జాతీయ ఖ్యాతిని గడించిన ప్రొ. సి. మహాదేవన్ పేరిట నామకరణం చేయదలిచారు. రెండవ కొండ లోయకు కీర్తిశేషులైన ఆంధ్ర విశ్వవిద్యాలయ ఉపాధ్యక్షుని పేరిట కృష్ణా కొండలోయ అని పేరు పెట్టదలిచారు.

పరిశోధనకు బయల్దేరిన ఈ మొదటి బృందం పరిశోధన యింకా పూర్తి కావప్పటికీ సముద్రగర్భం గూర్చి చాలా కొత్త సంగతులు బైటపడ్డాయని డా. లాఫాండ్ తెల్పారు.

యునెస్కో, విజ్ఞానశాస్త్ర సమన్వయ అంతర్జాతీయ సంఘం సమిష్టిగా 1961 లో ఈ పరిశోధనను ఏర్పాటు చేశాయి. 1965 వరకు పరిశోధన సాగుతుంది. 25 రాజ్యాలకు చెందిన 45 పరిశోధక నౌకలు ఇందులో పాల్గొంటున్నాయి.

కాబ్రిల్‌లో ఒక మెరైన్ కేంద్రాన్ని ఏర్పాటు చేయాలని జీవశాస్త్ర సమస్యల పరిశీలనకు హిందూమహాసముద్రం ప్రాంతాల పరిశీలనకు హిందూమహాసముద్రంలో రెండేళ్ళపాటు ఒక ప్రయోగ నౌకను నడపటానికి ఈ ప్రాజెక్టు సంకల్పిస్తున్నది.

పశ్చిమ ఆర్జీరియాకు తుఫాను తాకిడి

10 మంది మరణం 29 మందికి గాయాలు

ఆర్జీర్స్, మే 4: పశ్చిమ ఆర్జీరియాలోని మస్కారా పట్టణం నేడు తుఫాను తాకిడికి లోనయ్యింది. కనీసం 10 మంది మరణించి వుంటారని, 29 మంది గాయపడ్డారని స్థానిక అధికారులు వెల్లడిచేశారు. ఈ పట్టణ జనాభా సుమారు 50,000 తుఫాను సుమారు గంట పేపు విజృంభించింది. తుఫాను బాధితులకు సహాయపడటానికి ఆర్మీరియా సేనలు అచటకు వెళ్ళాయి.

ఈలోగా నేటి ఉదయం ఆరబ్‌రిపబ్లిక్ అధ్యక్షుడు, శ్రీ నాసర్ ఇచటకు రావటంతో వ్యతిరేక ప్రదర్శనలు జరిగాయి. అందులో 34 మంది గాయపడినట్టు తెలుస్తున్నది. (స్వ. వి.)

గుంటక్రింది పలెలో వీధి విద్యుత్ దీపాలు

మంత్రి శ్రీ బలరామరెడ్డిచే ప్రారంభోత్సవం

కాళహస్తి, మే 3: కాళహస్తి పంచాయతీ సమితికి చెందిన గుంటక్రింది పల్లెలో పంచాయతీవారు ఏర్పాటుచేసిన వీధి విద్యుద్దీపాలకు, ప్రాథమిక పాఠశాలకు గత మంగళవారం ఆంధ్రప్రదేశ్ వ్యవసాయశాఖా మాత్యులు శ్రీ ఎ. బలరామిరెడ్డి ప్రారంభోత్సవం చేశారు. ఈ సందర్భంగా జరిగిన సభకు శ్రీ ఆర్. నాథమునిరెడ్డి (ఎం. ఎల్. ఎ.) అధ్యక్షత వహించారు.

మంత్రిగారు కాళహస్తినుండి శ్రీ నాథమునిరెడ్డి, శ్రీ ఆదికేశవులు నాయుడు రాగానే, పంచాయతీ అధ్యక్షుడు శ్రీ బి. వి. నారాయణరెడ్డి పూలమాలలువేసి స్వాగతం చెప్పారు. కాళహస్తినుండి బస్సురూటు వేయబోవని, బోదకాళ్ళు, మలేరియా జబ్బుల నివారణకు తమ గ్రామంలో ప్రత్యేక నీటుపారుదల ఏర్పాటు చేయించవలసినదిగా సు కోరుతూ పంచాయతీ అధ్యక్షుడు శ్రీ నారాయణరెడ్డి మంత్రిగారిపి సన్మానపత్రం సమర్పించారు. మంత్రి శ్రీ బలరామిరెడ్డి సమాధానమిస్తూ, సన్మానపత్రంలో కోర్కెలను వీలున్నంతవరకు తీర్చగలమన్నారు. కిస్టెల విషయంలో 10 గ్రామాలకొక అడవిసిచ్చి, సహకారపద్ధతిలో ఆ గ్రామస్థులు పరిశ్రమ తీసుకొన్న, కిస్టెలు తీసుకొనుటకు వీలగునన్నారు. మంత్రిగార్కి పంచాయతీఅధ్యక్షుడునిందుచేశారు. (స్వ. వి.)

కామన్వెల్తు సహకారానికి పదిఅంశాల పథకం

బ్రిటిష్‌కార్మికనాయకుడు హెరాల్డ్ విల్సన్ సూచన

సీహాం, ఉత్తర ఇంగ్లండ్, మే 4:—కామన్వెల్త్ రాజ్యాల పరస్పర సహకారానికి బ్రిటిష్ కార్మికపక్ష నాయకుడు, శ్రీ హెరాల్డ్ విల్సన్ నేడు 10 అంశాల పథకాన్ని సూచించారు.

లండన్‌లో వచ్చే వారం కామన్వెల్త్ వ్యాపార మంత్రులు సమావేశ మవుతున్నారు. సమావేశం ఎజెండాగా వారీ పథకాన్ని సూచించారు. ఇచట జరగనున్న ఒక రాజకీయ సమావేశంలో ప్రవేశపెట్టటానికి తయారుచేసిన ప్రసంగంలో ఈ పథకం తెల్పబడింది.

శ్రీ విల్సన్ పథకం ఈ క్రింది సూచనలను ఇస్తున్నది:

(1) కామన్వెల్త్ రాజ్యాల అభివృద్ధి, నాటా పెట్టుబడి కార్యక్రమాల నిర్వహణకు వరుసగా వారీగా సమావేశాలు జరగాలి. రక్షణ కార్యక్రమాల్లో అమెరికా కోరుతున్న విధంగానే వప్పందాలను చేసుకోవటంలో ప్రత్యేక ప్రాధాన్యత నివ్వాలని బ్రిటన్ కోరాలి.

(2) అందుకు ప్రతిఫలంగా బ్రిటన్ కామన్వెల్త్ రాజ్యాల ప్రాథమిక సరకులకు ధరలు గిట్టుబాటయ్యే మార్కెట్టులను చూపించాలి.

(3) కామన్వెల్తు అవసరాలకు తగినంత ఉత్పత్తి లేని బ్రిటిష్ సరిత్రమలను విస్తరించాలి.

(4) బ్రిటిష్ కామన్వెల్త్ ప్రపంచ సరకుల వప్పందాలు చేసుకోవాలి. ఆహార నిల్వలను ఆహార కొరత ఉన్న రాజ్యాలకు పంపటానికి ఏర్పాట్లు చేయాలి.

(5) అభివృద్ధి చెందుతున్న రాజ్యాల అవసరాలకు ప్రత్యేక ప్రాధాన్యత [illegible] ప్రపంచ వ్యాపార-భివృద్ధికి అమెరికా, తదితర రాజ్యంతో చేరి బ్రిటన్ పూనుకోవాలి.

(6) ఉన్నత విద్యాభ్యాసానికి కామన్వెల్త్ రాజ్యాలు ఒక కార్యక్రమాన్ని ఏర్పాటు చేసుకోవాలి.

(7) కామన్వెల్తు రాజ్యాలు విజ్ఞాన శాస్త్రానికి సంబంధించిన సమాచారాన్ని సరఫరా పూర్తిగా అందజేసుకోవటానికి ఏర్పాట్లు చేయాలి.

(9) బడుగు రాజ్యాల అభివృద్ధికి కామన్వెల్తు ఒక పథకాన్ని నిర్వహించాలి. ఈ పథకంక్రింద అభివృద్ధి చెందిన ప్రతి రాజ్యంలోని పట్టణాలు, క్రైస్తవ దేవాలయాలు, సన్నిధాన సంస్థలు బడుగు దేశాలలోని పట్టణాలు గ్రామాల బాధ్యతను వహించి వాటికి పారిశ్రామిక, వ్యవసాయక పరికరాలనిచ్చి, పాఠశాలలు ఆస్పత్రి భవనాలను నిర్మించి సిబ్బందిని ఏర్పాటుచేసి సాయపడాలి,

(9) కామన్వెల్తులో పనిచేసే వారికి పింఛను ఉండాలి.

(10) కామన్వెల్తు ఆర్థిక, సాంఘికాభివృద్ధికి సహాయపడుతున్న యువజనుల ఉత్సాహాన్ని పెంపొందించాలి.

ప్రపంచ ఆరోగ్య మహాసభ

న్యూఢిల్లీ, మే 4: కేంద్ర ఆరోగ్యమంత్రి డాక్టర్ సుశీలానాయర్ మే 7 వ జెనీవాలో జరిగే 16 వ ప్రపంచ ఆరోగ్య మహాసభకు వెళ్లే భారత ప్రతినిధివర్గానికి నాయకత్వము వహిస్తారు.

ఈ ప్రతినిధివర్గములో డాక్టర్ కె. నాగప్ప అల్వా (మైసూరు ఆరోగ్యమంత్రి) మదరాస్ విశ్వవిద్యాలయం ఉపాధ్యక్షుడు డాక్టర్ ఎ. యల్. ముదలియార్, ఆరోగ్యసేవల డైరెక్టర్ జనరల్ డాక్టర్ యం. ఎస్. భథా, సోషియాలజీ డైరెక్టర్ జనరల్ డాక్టర్ యస్. జంగర్‌వాలా ఇతర సభ్యులుగా వున్నారు.

కలకత్తా రైల్వే సర్వీస్ కమీషన్ పరీక్ష ఫలితాలు

కలకత్తా, మే 3: కలకత్తా రైల్వే సర్వీసు కమీషన్‌వారు గతమాసం ఎ. సి. టి. ఎల్ ఫోర్మన్ 'బి', అసిస్టెంట్ ఫోర్మన్ 'ఏ' ఉద్యోగాలకు అభ్యర్థుల ఎన్నిక నిమిత్తము జరిపిన పరీక్షలో ప్రతిభను పూర్వకంగా క్రిందివారు ఎన్నుకోబడ్డారు:

వరుసగా ఎన్నికైన అభ్యర్థి పేరు క్రమసంఖ్య వివరాలు: బి. వి. ఎ. కృష్ణమూర్తి—42, అంజన్‌ముఖర్జీ—25; రామ్‌బాన్ వారాయణరావు గింధేకార్-53; షేక్‌నిజాముద్దీన్—26; మురళీ మనోహర్ ప్రసాద్—36; పి. కుమార్ ముఖోపాధ్యాయ్-34; వి. హనుమంతరావు—51; వేద వకాశ్‌భనాట్—58; బి. కె. సుబ్రహ్మణ్యస్వామి—38; కుమార్ పూడి హనుమంతరావు—22.

దిగువ సీలేరు ప్రాజక్టు

అంచనాలు సిద్ధం: ప్రపంచ బ్యాంకును అప్పు అడగాలని ఉద్దేశ్యం

హైదరాబాద్, మే 4: 'దిగువ సీలేరు ప్రాజక్టు నిర్మాణానికి 28 కోట్లరూపాయలు అవుతుందని అంచనాలు తయారు అయినవి. ఇందువల్ల 450 మెగావాట్ల విద్యుత్ ఉత్పత్తి అవుతుంది. ఈ మొత్తము ప్రపంచ బ్యాంకునుంచి అప్పుగా వీలైతే తీసుకోవాలని ప్రభుత్వము అనుకుంటున్నది. త్వరలోనే ఈ సవేదిక కేంద్రజలవిద్యుత్ సంఘానికి పోతుంది' అని రాష్ట్ర ప్రభుత్వ ప్రతినిధి ఒకరు ఆంధ్ర పత్రిక ప్రతినిధికి చెప్పారు.

ప్రభుత్వ ప్రాజక్టులశాఖ కార్యదర్శి శ్రీ యల్. వెంకటకృష్ణయ్యర్ రెండు రోజుల పాటు దిగువ సీలేరు ప్రాజక్టుప్రాంతాన్ని చీఫ్ ఇంజనీరు శ్రీనివాసరావుతో చూచివచ్చారు. ప్రభుత్వానికి వారు ఒక నివేదికను సమర్పిస్తారు.

ఆంధ్రప్రదేశ్ సంగీత అకాడమీ సభ్యులఎన్నిక

కార్యవర్గం తీర్మానం

(ఆంధ్రపత్రిక ప్రతినిధి)

విజయవాడ, మే 3: ఆంధ్రప్రదేశ్ సంగీత అకాడమీలోని సభ్యుల పదవీకాలపరిమితి వచ్చే డిశంబరు 12 వ తేదీతో అంతంకాబోతున్నందున, అకాడమీ అనుబంధసంస్థలనుండి ఏర్పాటు కావలసిన 30 మంది ప్రతినిధులను ఎంచుకునే పద్ధతిని విశదీకరించవలసినదిగా ప్రభుత్వాన్ని కోరుతూ అకాడమీ కార్యవర్గం గత ఆదివారంనాడు యిక్కడ జరిపిన సమావేశంలో తీర్మానించింది. సమావేశానికి శ్రీ ఆర్. బి. రామకృష్ణరాజు అధ్యక్షత వహించారు.

శ్రీ సాంతి వెంకట్రామయ్య కృతులను ప్రచురించే విషయంలో తమ పూర్వ నిర్ణయాన్ని పునఃపరిశీలించవలసిన అవసరంలేదని కార్యవర్గం నిశ్చయించింది.

కుష్ఠువుల డాక్టర్ గారి రాక!!!

మా డాక్టర్‌గారగు వైద్యశ్రీ

గ్రంథేరఘురామగుప్తగారు

యీ క్రింద వివరింపబడిన ప్రకారము పర్యటించెదరు.

రాజమండ్రి, వాల్తేరు, బరంపురం (ఒరిస్సా), హనుమకొండ, హైదరాబాదు, మహబూబ్‌నగర్, ఆదోని, అనంతపురం పట్టణములకు రాక!!!

7-5-63 మంగళవారము ఉ॥ 8 గం. నుండి సా॥ 5 గం. వరకు
హనుమాన్ టాకీస్, రాజమండ్రి

9-5-63 గురువారము ఉ॥ 8 గం. నుండి సా॥ 5 గం. వరకు
రోజా క్వార్టర్సు, అల్లిపురంజంక్షన్, వాల్తేరు

10-5-63 శుక్రవారము వగలు 1 గం. నుండి సా॥ 5 గం. వరకు

గుంటూరు జిల్లాలో రోడ్ల అభివృద్ధి

రు 20 లక్షలు కేటాయింపు మంత్రి వెల్లడి

చీరాల, ఏప్రిల్ 30 : గుంటూరు జిల్లాలో రోడ్ల అభివృద్ధికిగాను రు. 20 లక్షలు కేటాయించబడినదని, రాష్ట్ర రహదార్ల మంత్రి శ్రీ మీర్ అహమ్మద్ ఆలభాన్ నిన్న ఇక్కడ జరిగిన వాడరేవు రేవు అభివృద్ధి సంఘ సమావేశంలో వెల్లడించారు. మూడవ ప్రణాళికా కాలంలో, గుంటూరు జిల్లాలో ఏ ఒక్క రేవు అభివృద్ధికి కూడా కేటాయింపు చేయనందుకు ఆయన విచారాన్ని వెల్లడించారు. వాడరేవును అభివృద్ధి పరచవలసిన అగత్యము వాస్తవమేనని అంగీకరించారు.

ఈ సమావేశానికి శ్రీ ఓ. భాస్కరరావు అధ్యక్షత వహించారు. రేవు అభివృద్ధి సంఘంవారు స్వాగత పత్రాన్ని, చీరాల పౌర సౌకర్యాల సేవా సంఘం, సాంస్కృతిక సంఘం, తదితర వాణిజ్య సంఘాలు, చీరాల, నేటిపాలెం, మాస్టర్ వీవర్స్ సంఘాలవారు విజ్ఞాపన పత్రాలను మంత్రిగార్కి సమర్పించారు. శ్రీ భాస్కరరావు, శ్రీ ఏకా ఆంజనేయులులార్లు మాట్లాడుతూ, పొగాకు వాణిజ్యాభివృద్ధికి వీలుగా విదేశాలైన రొడీషియా, థాయిలండ్‌ల పోటీని ఎదుర్కొనడంలో వాడ రేవు ప్రాముఖ్యతను వివరించారు. వాడరేవు రేవుమొదటినుంచి ఉంటున్నదిగనుక, దానికి ప్రత్యామ్నాయంగా సూర్యలంకను మాచించడంలో వివేకమేమీలేదని శ్రీ ఏకా ఆంజనేయులు అన్నారు.

ఆ తర్వాత మంత్రిగారు వీర రాఘవపేటలోని మసీదును సందర్శించారు. అక్కడ వారికి మసీదు సంఘం అధ్యక్షుడు శ్రీ బి. ఎస్. మొహమ్మద్, కార్యదర్శి శ్రీ ఎస్. అబాసిద్‌గార్లు స్వాగత మిచ్చారు. శ్రీ కె. కోటయ్య మంత్రిగారిని కలుసుకొని, రేవు చరిత్రను, రేవు అభివృద్ధికిగల అవకాశాలను వివరించారు.

చిన్నగంజాంలో మంత్రిగారికి స్థానిక పంచాయతీ అధ్యక్షుడు శ్రీ వి. శ్రీరాముల పౌర సన్మానం జరిపారు.

దేశ వ్యవహారాలపట్ల శ్రీబూర్గుల అసంతృప్తి

బందరు పురపాలక సన్మాన సభలో వివరణ

బందరు, ఏప్రిల్ 30 : "మంత్రి, ముఖ్యమంత్రి, గవర్నరుగా పని చేసిన అనుభవంతో దేశ వ్యవహారాలను పరిశీలించినప్పుడు మనకుకు కొంత బాధ కలుగుతున్నది. మనం ఇంకా పూర్తిగా ప్రజాస్వామ్య పద్ధతులకు అలవాటు కాలేదు. ఇందుకు సంబంధించిన అవకాశాలు, బాధ్యత గుర్తించి వ్యవహరించుకోవాలి" అని డాక్టర్ బూర్గుల రామకృష్ణరావు బందరు పురపాలక సంఘం సమర్పించిన సన్మాన పత్రానికి సమాధానం చెబుతూ అన్నారు.

ఆంధ్రప్రదేశ్ ఆస్థానకవి శ్రీ కాశీ కృష్ణాచార్యులకు కూడా పురపాలక సంఘంవారు సన్మాన పత్రం సమర్పించారు.

శ్రీ కృష్ణాచార్య, శ్రీ బూర్గుల రామకృష్ణరావు గారు పురపాలక సంఘ భవనానందర్శనానికి, వారికి పూర్ణ కుంభంతో స్వాగతమిచ్చి, వేదికవద్దకు తీసుకువచ్చారు. పార్థనానంతరం పురపాలక అధ్యక్షులు శ్రీ సన్నాల వేణుగోపాలరావు స్వాగతపత్రం చదివి సమర్పించారు. సభానంతరం వందన సమర్పణ చేశారు.

డాక్టర్ రామకృష్ణరావు తమ ప్రసంగంలో ప్రభుత్వంలో ఏవో కొన్ని తప్పిదాలు జరిగినా, ప్రజలపై విశ్వాసం ఉండడంవల్ల ప్రజా ప్రతినిధులు ముందు, ముందు బాధ్యత గుర్తించి పని చేసుకోగలరన్నారు. స్వాతంత్ర్యానంతరం దేశంలో అభ్యుదయికి పంచవర్ష పణాళికల ద్వారా కృషి జరుగుతున్నదని పరిపాలనా వికేంద్రీకరణ ద్వారా ప్రభుత్వం ప్రజలకు మరింత సన్నిహితమవుతున్నదన్నారు. అయితే ప్రజాస్వామ్య పద్ధతుల ఆర్థికీకృత—వికేంద్రీకరణలో కొన్ని లోపాలు కలవని, ఇంకా కొంత వికేంద్రీకరణచేస్తే బాగుండునని తలంచే ఉందని కొందరు దీనిని శంకిస్తున్నారని అంటూ, సంస్కరణలన్నీ ఏకకాలంలో మరికొన్ని కొత్త సమస్యలు ఉద్భవిస్తాయని గుర్తుంచుకోవాలన్నారు. పంచాయతీరాజ్ లో కొన్ని లోపాలు కానవస్తున్నాయంటూ నిజాయితీపై, ఆధారపడే సంస్థలు సరిగా కర్తవ్యం నిర్వహించేటట్టు చూసే అధికారం అనేది అధికారులపైన అనధికారులపైన సమానంగా ఉందన్నారు. ఈ సంస్థలకు ఆర్థిక స్వేచ్ఛత కలిగించడం ప్రభుత్వ విధి కాగలదన్నారు. శ్రీ కాశీ కృష్ణమాచార్యులవారు సమాధానమిస్తూ, ప్రాచీన విజ్ఞానం, భాషా సమస్యలను గురించి ప్రస్తావిస్తూ ఇలా అన్నారు:

"మన ప్రాచీన విజ్ఞానం గురించి తెలుసుకొనవలెనంటే సంస్కృత భాషతప్ప, దారి వల్ల సాధ్యంకాదు. మనం సంస్కృత భాషనమరిపోవటంవల్ల ఈ తరంలో పిన్నలు, పెద్దలు కూడా మామూలు పదాలను సరిగా ఉచ్చరించలేకపోవటం జరుగుతున్నది. భారతీయులందరినీ విడనాడటం మాతృహన్యం విడనాడటంగా భావిస్తాను. పాశ్చాత్య భాషవల్ల మనం కలుషితమైనా, ఎంతోలాభం కూడా పొందాము. అందుచేత, దానిని విసర్జించమని నేను కోరను. ప్రతి భారతీయుడు సంస్కృతం విధిగా నేర్చుకోవాలన్నదే నా ఆశయం.

మద్రాస్, మే 3 : 60 సంవత్సరాల నిండకుండా ఆరోగ్యవంతులుగా ఉంటూ, రిటైరుఅయిన సెకండరీ, హయ్యర్‌గ్రేడ్ ఉపాధ్యాయులను 1963—64 విద్యా సంవత్సరమునకు స్థానిక సంస్థలకు చెందిన ఎలిమెంటరీ పాఠశాలల్లోనియమించవచ్చని విద్యాశాఖ డైరెక్టరు ఉత్తర్వు ఇచ్చారు.

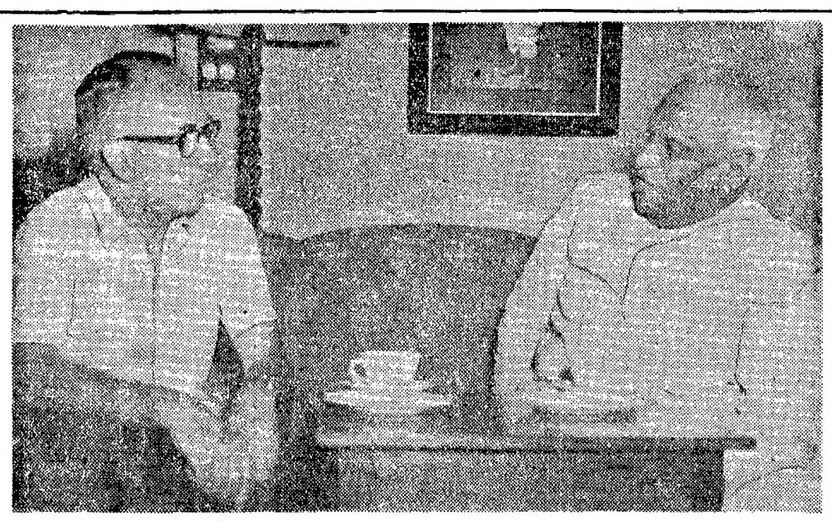

మద్రాసులోని అమెరికన్ కాన్సులో జనరల్ డా॥ ఆల్బర్ట్ బార్‌న్స్ ఫ్రాంక్లిన్ ఏప్రిల్ 26-న మద్రాసు రాజభవనంలో కేరళగవర్నర్ శ్రీ గిరిని సందర్శించారు.

ప్రతి రాష్ట్రానికి ఒక సాయం కళాశాల

కేంద్రప్రభుత్వ నిర్ణయం: డా॥ శ్రీమాలి వెల్లడి

ఇండోర్, మే 3 మామూలు కళాశాలలకు హాజరుకాలేని విద్యార్థులు సౌకర్యంకోసం ప్రతి రాష్ట్రంలోనూ ఒక సాయంత్రపు కళాశాలను ఏర్పాటుచెయ్యాలని కేంద్రప్రభుత్వం నిశ్చయించినట్లు కేంద్ర విద్యామంత్రి డా. కె. ఎల్. శ్రీమాలి నేడు ఇక్కడ ప్రకటించారు.

కరెస్పాండెన్స్‌ద్వారా కళాశాల విద్య లభించే విషయంలో ప్రభుత్వం ఢిల్లీ విశ్వవిద్యాలయంతో ఇదివరకే ఒక అంగీకారానికివచ్చిందనీ దీని ఫలితంగా కళాశాలకు హాజరుకాలేని మెట్రిక్యులేట్స్ కళాశాలకు వెళ్ళనవసరం లేకుండానే డిగ్రీలు పొందగల సదుపాయం ఏర్పడిందనీ ఆయన చెప్పారు.

కేంద్రప్రభుత్వం ఇళ్ళకు నెలకొల్పిన కార్మికుల విద్యాసంస్థ బహుమతి ప్రదానోత్సవం మాట్లాడుతూ కేంద్రమంత్రి ఈవిషయాలు తెలియజేశారు.

దేశంలో ప్రాథమిక విద్యావిధానం విఫలం కావడానికి ప్రధాన కారణం మంచి ఉపాధ్యాయులు తగినంతమంది లేకపోవటమేనని డా॥ శ్రీమాలి విమానాశ్రయంవద్ద విలేకరులతో మాట్లాడుతూ అన్నారు.

ప్రాథమిక విద్యాకార్యక్రమాన్ని విజయవంతంగా అమలుజరిపేందుకు మక్కిష్టతులయిన ఉపాధ్యాయులదళాన్ని సృష్టించడానికి ప్రభుత్వం కొన్నచర్యలు తీసుకొంటోందని వెల్లడించారు. ప్రాథమికవిద్యకు అనుకూలంగా ఉపాధ్యాయ శిక్షణకళాశాలలను పునర్వ్యవస్థీకరించే పథకం పీటలో ముఖ్యమైనదిగా ఆయన వివరించారు.

కె. సి. పి. లో రక్షణ పరికరాల ఉత్పత్తి

ప్రాథమిక ఏర్పాట్లు

("ఆంధ్రపత్రిక" ప్రతినిధి)

విజయవాడ, ఏప్రిల్ 30 : పర్వతాలలో యుద్ధం చేయడానికి అవసరమైన రక్షణ పరికరాలను ఉత్పత్తిని తమ ఫ్యాక్టరీలో త్వరలోనే ప్రారంభించనున్నట్లు కె. సి. పి. ఫ్యాక్టరీ కార్యదర్శి శ్రీ కె. సీతా రామారావు నిన్న ఉయ్యూరు ఫ్యాక్టరీ ఆవరణలో జరిగిన సభలో మాట్లాడుతూ వెల్లడించారు. ఇందుకు అవసరమైన ప్రాథమిక కార్యకలాపాలన్నీ పూర్తి అయ్యాయనీ, ఉత్పత్తి ప్రారంభించడానికి ప్రభుత్వ అనుమతికోసం నిరీక్షిస్తున్నామనీ ఆయన తెలిపారు.

కె. సి. పి. ఫ్యాక్టరీ తరపున జవానులకు మిఠాయిలను బహూకరిస్తున్న సందర్భంలో ఈ సభ జరిగింది. ఈ బహుమానాన్ని కృష్ణాజిల్లా రక్షణ నిధి సంఘం అధ్యక్షుడు కలెక్టరు అయిన శ్రీ ఎస్. ఎ. కరీంకు అందజేశారు.

వచ్చే రెండు వారాలలోను మరో రెండు దఫాలుగా కూడ ఈ ఫ్యాక్టరీవారు మిఠాయిలను బహూకరించదలిచారు. ఈ మూడు దఫాలుగాను ఇచ్చే మిఠాయిల ఖరీదు రు. 30 వేలు ఉంటుంది. ఈ మిఠాయిలను ఇస్తామని ఇలాకాలంక్రితం వాగ్దానం ఇచ్చినా, ఎక్కడ అప్పగించాలన్నది తేలనందున ఆలస్యమైందనీ, ఇప్పుడు కేంద్ర ప్రభుత్వంనుంచి వచ్చిన లేఖనుబట్టి వీటిని మద్రాసులోని సైనికాధికారులకు అప్పగిస్తారని శ్రీ సీతారామారావు తెలిపారు. కె. సి. పి. దాని సోదర సంస్థ అయిన ఆంధ్ర సిమెంట్స్ మద్రాసు, ఆంధ్రప్రదేశ్ ప్రభుత్వాల రక్షణ నిధులకు చెరొక లక్ష రూపాయిలను, ఖైపూర్ సుగర్స్ ఒరిస్సా ముఖ్యమంత్రికి రు. 20 వేలు రక్షణ నిధిగా ఇచ్చినటు ఆయన చెప్పారు.

సభకు శాసన సభ్యుడు శ్రీ కాకాని వెంకటరత్నం మాట్లాడుతూ, ఈ మిఠాయిలవల్ల మన సైనికులు కొద్దిసేపయినా తమ కష్టాన్ని మరచి, సంతోషంగా ఉండగలరంటూ, ఇందుకు సహాయపడిన ఫ్యాక్టరీని అభినందించారు.

శ్రీ కరీం బహుమతిని స్వీకరిస్తూ, రాష్ట్రంలో ఇలాటి బహుమానం ఇవ్వడం ఇదే ప్రథమమని పేర్కొన్నారు. రక్షణ నిధికి విరివిగా విరాళాల నిచ్చినందుకు సంస్థలను అభినందించారు. ఉద్యోగుల తరపున శ్రీ కృష్ణప్రసాద్ వందన సమర్పణ చేస్తూ, అత్యవసర పరిస్థితిలో దేశ క్షేమంకోసం తాము కష్టించి పని చేయిస్తామని సంపూ ఇచ్చారు.

గో. రా. షష్టిపూర్తి ఉత్సవం

విజయవాడ, ఏప్రిల్ 30 : వచ్చే నవంబరు 15 వ తేదీన శ్రీ గోపరాజు రామచంద్రరావు (గోరా) షష్టి పూర్తి ఉత్సవం చేయడానికి ఇక్కడ ఒక సంఘం ఏర్పాటు అయింది. దీనిలో శ్రీయుతులు ఎల్. చిరంజీవిరావు, అయ్యంకి వెంకట రమణయ్య, వార్ల వెంకటేశ్వరరావు, ఎన్. వెంకటేశ్వరరావు, ఎం. బూధర్, కంభంపాటి సత్యనారాయణ (సినియర్), మహమ్మద్ యూసిస్, పి. డేనియల్, లోనాడ సూర్యప్రకాశరావు, జె. నాగేశ్వరరావు, కె. లక్ష్మణ్, పి. శేషయ్య సభ్యులు.

కోవెలకుంట్ల సమితి

ఏక గీవంగా అధ్యక్ష ఉపాధ్యక్షుల ఎన్నిక

కోవెలకుంట, ఏప్రిల్ 30: కోవెలకుంట్ల పంచాయతీ సమితికి జరిగిన అధ్యక్ష, ఉపాధ్యక్ష ఎన్నికలలో ఉయ్యూరివాడ పంచాయతీ అధ్యక్షులు శ్రీ బి. రామకృష్ణారెడ్డిగారు సమితి అధ్యక్షులుగాను, భీమునిపాడు పంచాయతీ అధ్యక్షులు శ్రీ ఏ. వెంకటసుబ్బారెడ్డిగారు సమితి ఉపాధ్యక్షులుగాను ఏకగ్రీవముగా ఎన్నికయ్యారు. ఈ అధ్యక్షుని ఎన్నిక కార్యక్రమము నంద్యాల రెవిన్యూ డివిజన్ ఆఫీసరు శ్రీ సి. లక్ష్మణరావు అధ్యక్షతన ఇచ్చటి బి. డి. వో. ఆఫీసులో జరిగింది. అధ్యక్షుని ఎన్నికకు మునుపు సమితి కో—ఆప్టు చేసుకొనబడిన ఆరుగురు సభ్యుల పేర్లను శ్రీ సి. లక్ష్మణరావుగారు ప్రకటించారు. ఎన్నికైనవారు (1) యం. పి. వి. సుబ్బారెడ్డి, (2) కె. అయ్యపురెడ్డి, (3) ఆర్. సౌమ్యామ్మ, (4) ఆర్. పెద్ద లక్ష్మమ్మ, (5) యం. పెద్ద సుబ్బన్న, (6) ఏ. చిన్న వెంకట చలమయ్యగారు. తర్వాత హాజరైన సభ్యులు ప్రమాణ స్వీకారము చేశారు. పిమ్మట అధ్యక్ష, ఉపాధ్యక్షుల ఎన్నిక పోటీ లేకుండా జరిగింది. పోటీ లేకుండా ఈ ఎన్నికలు జరుగుటకు ముఖ్య కారకులు ఆంధ్రప్రదేశ్ శాసన సభ సభాధ్యక్షులు శ్రీ బి. వి. సుబ్బారెడ్డిగారు.

పోటీ లేకుండా ఎన్నికైన అధ్యక్ష, ఉపాధ్యక్షుల గౌరవార్థమై శ్రీ డి. వి. సుబ్బారెడ్డిగారు సాయంత్రము తేనీటి విందు చేశారు. ఈ సందర్భమున జరిగిన సభకు శ్రీ బి. వి. సుబ్బారెడ్డిగారు (ఆంధ్రప్రదేశ్ అసెంబ్లీ స్పీకరు) అధ్యక్షత వహించారు.

అమలాపురం కాలేజి వ్యవహారాలు

పాలకవర్గం తీర్మానం

(స్వకీయ విలేఖరి)

అమలాపురం, ఏప్రిల్ 30 : ఆంధ్ర విశ్వవిద్యాలయం సిండికేట్ (5 గురు సభ్యులతో) నియమించిన సంఘంవారు కళాశాల వ్యవహారాలను విచారించి, తుది నివేదికను సమర్పించేవరకు, ఆ నివేదికను విశ్వ విద్యాలయం సిండికేట్ అమలు జరిపేవరకూ ఏలాటి సమావేశాలు జరుపరాదని స్థానిక ఎస్. కె. బి. ఆర్. కాలేజి పాలకవర్గం ఇటీవల సమావేశమై ఏకగ్రీవంగా తీర్మానించింది.

కొత్తగా ఎవ్వరినీ నియమించకుండా, అర్థికంగా ఖర్చు చేయవలసివచ్చే కొత్త పనులను వీటికి పూనుకోకుండా కళాశాల దైనందిన పాలనను నిర్వహించేందుకు ప్రిన్సిపాల్‌కు, కళాశాల కార్యదర్శికి అధికార మివ్వబడినది.

సిండికేట్ 5 గురు సభ్యులతో నియమించిన పరిశీలక సంఘం మేనెల మొదటి వారంలో సమావేశమవుతుంది.

కాలేజి పాలక వర్గ సమావేశానికి శ్రీ ఎస్. మీనాక్షిసుందరం (విశ్వవిద్యాలయం ప్రతినిధి) అధ్యక్షత వహించారు.

తణుకు క్లబ్ వార్షికోత్సవం

తణుకు, మే 1 : స్థానిక క్లబ్ 30 వ వార్షికోత్సవం గత ఆదివారం రిటైర్డు డి. ఎస్. పి. శ్రీ బి. రామకృష్ణయ్య అధ్యక్షతన వైభవంగా జరిగినది. కార్యదర్శి నివేదిక సమర్పించిన తరువాత శ్రీ డి. లక్ష్మ సోమయాజులు "వేదాంతము—శాస్త్రము" అన్న విషయంపై ఉపన్యసించారు. ఆటల పోటీలలో గెలుపొందిన క్లబ్ సభ్యులకు సభాధ్యక్షుడు బహుమతులు ప్రదానం చేశారు. ఆ తరువాత "ఇంటి దొంగలు" అనే నాటకం ప్రదర్శించబడింది. (స్వ. వి.)

కర్నూలుజిల్లాలో చక్కెర సప్లయి

జిల్లాపరిషత్తు సమావేశంలో కలక్టరు శ్రీ గురుదాస్ వివరణ

కర్నూలు, ఏప్రిల్ 29 : కర్నూలు జిల్లాకు నెలకు 270 మెట్రిక్ టన్నుల చక్కెర కోటాను ప్రభుత్వం నిర్ణయించినట్లు జిల్లా కలెక్టరు శ్రీ గురుదాసు నిన్నటిరోజున జిల్లా పరిషత్తు సర్వసభ్య సమావేశంలో ప్రకటించారు.

జిల్లా మొత్తంమీద 126 రిటైల్ దుకాణాలు ఉన్నాయి. జిల్లా మార్కెటింగ్ సొసైటి ద్వారా పై దుకాణాలకు చక్కెర కేటాయిస్తామని కూడా కలెక్టరు తెల్పారు.

అంతట ఆదోని శాసన సభ్యుడు శ్రీ పెద్దతారాపిరెడ్డి చక్కెర ధర ఆదోనిలో అధికమైనట్లు చెప్పారు. వీలైనంతవరకు జిల్లాలో చక్కెర ప్రతివారికి అందుబాటులో దొరుకునట్లు ఏర్పాటు చేస్తున్నట్లు జిల్లా కలెక్టరు తెలియజేశారు.

ప్రారంభంలో కోయిలకుంట్ల పంచాయతీ సమితి అధ్యక్షుడు శ్రీ బుడ్డా రామకృష్ణారెడ్డి పరిషత్తు సభ్యునిగా ప్రమాణ స్వీకారం చేశారు. దాదాపు రు. 3 లక్షలతో జిల్లాలో చాలచోట్లలో హైస్కూలు భవనాలు నిర్మిస్తున్నారు.

తర్వాత కర్నూలు జిల్లాలో మార్కాపురం, ఎమ్మిగనూరు గ్రామాలను పురపాలక సంఘాలుగా నియమించేందుకు ప్రభుత్వము జిల్లా పరిషత్తు అభిప్రాయాన్ని కోరగా, మార్కాపురం పంచాయతీ సమితి అభిప్రాయాన్ని ఏకీభవించాలని తీర్మానించారు. అయితే ఎమ్మిగనూరు విషయంలో ఎమ్మిగనూరు పంచాయితీ బోర్డు పురపాలక సంఘం స్థాపనకు వ్యతిరేకంగా తీర్మానించింది. తర్వాత పంచాయితీ సమితిలో కూడా పంచాయితీ బోర్డు తీర్మానానికి అనుకూలంగా చేశారు. అయితే జిల్లా పరిషత్తులో కొందరు సభ్యులు ఎమ్మిగనూరు పంచాయితీ బోర్డు, పంచాయితీ సమితి తీర్మానానికి వ్యతిరేకంగా తీర్మానాన్ని ప్రవేశపెట్టాలని కోరగా, అందుకు అధ్యక్షులు శ్రీ మద్దూరు సుబ్బారెడ్డి వ్యతిరేకిస్తూ, ఎమ్మిగనూరు పంచాయితీ బోర్డు సమితి అభిప్రాయాలను వ్యతిరేకించకుండా ప్రభుత్వానికే వదిలివేయాలని కోరగా, సభ్యులు బలపరిచినారు.

తర్వాత సంజామల పంచాయతీ సమితి అధ్యక్షుడు శ్రీ కె. రామరెడ్డిని జిల్లా సెలెక్షన్ కమిటీ సభ్యులుగా శ్రీ ఎ. వెంగళరెడ్డి ప్రతిపాదించగా, శ్రీ హనుమంతరెడ్డి బలపరిచినారు. శ్రీ రామరెడ్డి ఏకగ్రీవంగా ఎన్నికైనట్లు అధ్యక్షులు శ్రీ సుబ్బారెడ్డి ప్రకటించారు.

కర్నూలులో హంద్రీ నది గట్టులకు కాంక్రీటు

కర్నూలు, ఏప్రిల్ 29 : కర్నూలు పట్టణం బుధవారపేటలోని హరిజనుల కాలనీ దగ్గర హంద్రీనది ప్రవాహంవల్ల కలిగే నష్టాలను అరికట్టేందుకు హంద్రీనది ఒడ్డుకు రు. 71,868 వ్యయంతో చేస్తున్న కాంక్రీటు నిర్మాణానికు మంత్రి శ్రీ యం. చెన్నారెడ్డి శంకుస్థాపన చేశారు. అందులో రు. 10 వేలు స్థానిక పురపాలక సంఘం ఇచ్చింది. ఈ సందర్భంలో ఏర్పాటు చేసిన సమావేశానికి జిల్లా పరిషత్తు అధ్యక్షుడు శ్రీ మద్దూరు సుబ్బారెడ్డి అధ్యక్షత వహించారు. మున్సిపల్ కౌన్సిలర్ శ్రీ ఎం. హుసేనప్ప స్వాగత పత్రం సమర్పించారు. శ్రీయుతులు బి. ఎస్. రామకృష్ణారెడ్డి, కె. వెంకటసుబ్బారెడ్డి, పాలకి రామయ్య మాట్లాడినారు. తర్వాత బుధవారపేట హరిజన యువజన కాంగ్రెసు సంఘ సభ్యులచే "గ్రామ సేవికి" నాటక ప్రదర్శనం చేశారు.

* * *

కర్నూలుజిల్లా కోడుమూరు పంచాయతీ సమితి ప్రాంతంలోని కొత్తకోట, ఎర్రదివ్వె, సుంకేసుల గ్రామాలలో జరుగుచున్న అభివృద్ధి పథకాలకు పరిశీలించిన తర్వాత ప్రపంచ ఆరోగ్యప్రచారకుడు శ్రీ జి. స్కాట్ ఆహార వ్యవసాయ ప్రచారకులు శ్రీమతి హెన్సీలీ పై గ్రామాలలో కోడి గుడ్లు, కూరగాయలను పంచిపెట్టుతూ, వీటివల్ల శరీరాన్ని శంకిస్తంతమైన పదార్థము ఏర్పడుతుందని విశదీకరించారు. వీరివెంట జిల్లా పరిషత్తు కార్యదర్శి శ్రీ కె. శివప్ప, సమితి అధ్యక్షులు శ్రీ కె. వేణు, గోపాలరెడ్డి, కర్నూలు బి. డి. ఒ. శ్రీ హరిహరరావు ఉన్నారు. (స్వ. వి.)

కడప జిల్లాలోని గ్రామదానం గ్రామాల అభివృద్ధిని గూర్చి సర్వోదయ ప్రకటన

ఇందూరు, మే 3 కడప జిల్లాలో గ్రామదానం క్రింద అభిందిన 532 గ్రామాలలో అభివృద్ధి కార్యక్రమాలు ప్రారంభమై నడుస్తున్నట్లు సర్వోదయవారు నేడు ఒక ప్రకటన చేశారు

ఇందులో ఒక 52 గ్రామాలలో బ్రిటన్‌లోని 'క్షామ నివారణ సంస్థ' సహాయం చేసిన డబ్బుతో పనులు జరుగుతున్నట్లు ఈ ప్రకటన తెలియజేస్తున్నది.

ఒక 97 గ్రామాలలో పమిస్టి సహకార వ్యవసాయ సేద్యం అమలు జరుపబడింది. 672 ఎకరాలకు స్థిరంగా కొత్త నేలలు సాగులోకి తీసుకొని రాబడినాయి.

నూతులు త్రవ్వడం, రోడ్లు వేయడం, కొత్త భూములు సాగులోకి తేవడం మొదలైన పనులు మరో 115 గ్రామాలలో అమలు జరుగుతున్నాయి.

381 గ్రామాలలో పథకాలు విద్యా సౌకర్యాలు కల్పింపబడినాయి.

సమితి విద్యా వైజ్ఞానిక సంస్థ కార్యవర్గ సమావేశం

పారిస్‌కు ఇందిరాగాంధీ ప్రయాణం

న్యూఢిల్లీ, మే 4: సమితి విద్యా, వైజ్ఞానికసంస్థ కార్యనిర్వహణ మండలి సమావేశములో పాల్గొనుటకుగాను శ్రీమతి ఇందిరా గాంధీ రేపు బయలుదేరి పారిస్ వెడుతున్నారు.

జెనీవా సమీపాన చార్లంద్రస్యా బడుగు దేశాలకు శాస్త్ర, సాంకేతిక విజ్ఞానము నడుకూర్చుటలో సమితి విద్యా, వైజ్ఞానికమండలి కర్తవ్యము కార్యనిర్వహణము ముందు ప్రధాన చర్చనీయాంశముగా వున్నది, శ్రీమతి ఇందిరా గాంధీ మే 16 న భారత దేశానికి తిరిగి వస్తారు.

వేదాల రామానుజస్వామి

లకు వెళ్లినప్పుడు శీతోష్ణ, వాత, వర్షాతపములతో వాయిన విశ్రాంతిగాంగల ఒక విశ్రమము ఆ మహాపురుషుని స్మారక చిహ్నముగా విజయవాడ గాంధీ నగరంలో కనబడుతుంది.

ప్రతి సంవత్సరము దేశోద్ధారకుని వర్ధంతులు జరుపుతున్నారు. ఆ నాడు ఆధ్యక్షులు మొదలు వక్తలు, శ్రోతలు శ్రోతృపేయముగా నేత్రానందముగా దేశోద్ధారకుని స్మృతి చిహ్నము శాశ్వత స్థాయిలో స్థాపించబడాలి; ఈ ఉపన్యాసాలు, అనగా విన్యాసాలు జరుపుతారు. అంతేగాని ఆ స్మృతి చిహ్నము ఎట్లు వుండాలి, ఎంత కాలములో ఏ ప్రదేశములో స్థాపించ బడాలి, అనునది సర్వసమ్మతమైనదా వుండదు.

శ్రీ రామానుజ స్వామి ఇంకా ఇలా అన్నారు : "దేశోద్ధారకుని పేర శాశ్వతముగా నొక స్మారక చిహ్నము ఆంధ్ర దేశమునందు స్థాపించబడాలి అనే చర్చ 1915లో ప్రారంభించబడినది. అర్ధశతాబ్దికిపైగా ఆ మహాపురుషుని దివ్యస్మృతి ఆంధ్రులయంతర్గర్భితమగుగా నున్నదని విశద మగుచున్నది. ఇంత కాలముగాగల ఈ దివ్యస్మృతి రూపము సహింప కుండుటకు కారణము ఆలోచించాలి.

ఆంధ్ర రాజధాని నగరములో ఒక పురమందిర నిర్మాణము చేయాలని, ఆంధ్ర ప్రదేశ్ కాంగ్రెసు అధ్యక్షులు ఈ విషయమై పూనుకుంటున్నామని చెప్పుట సంతోష కారణమని ఇది కార్యరూపము దాల్చాలని శ్రీ రామానుజస్వామి తెలుపు తున్నారు.

శ్రీ వేదాల రామానుజస్వామి తమ ప్రకటనలో ఇట్లా తెలియజేస్తున్నారు:— "రాగి రహితుడగి— యోగికాని త్యాగి— మహర్షిగాని పూర్ణదర్శి జాతి సర్వతోముఖాభివృద్ధికి నిరంతర ధ్యానమగ్నుడైన మహాతపస్వి— దేశోద్ధారకుడుగా, విశ్వదాతగా— సమకాలికులలో— జీవిత కాలములో— అగణ్యమైన ప్రఖ్యాతి— విశ్వవిఖ్యాతిని ఆర్జించిన శ్రీ కాశీనాథుని నాగేశ్వరరావు పంతులు దివంగతులై నేటికి ఇరువదిపది సంవత్సరముల కాలము గడిచినది. పాటినుండి నేటివరకు ఆంధ్ర దినపత్రిక ముఖపత్రముపై ఉసిరికాయ ప్రమాణములో గల "ఆంధ్రపత్రిక"యను తెలుగు అక్షరముల క్రింది "శ్రీకందరు దేశోద్ధారక నాగేశ్వరరావు"అనే ఇంగ్లీషు అక్షరాలలో గల స్మృతి చిహ్నము ఒకటి ప్రతి దినము కనబడుతుంది. ఆ ప్రాంతము ఒక పాలు కేటాయిస్తామన్నట్లు ఇదియు ఆలోచించబడినచో మాత్రము హర్షించవలసిందిగా ఉండజాలదు. ఆంధ్రకేసరి అస్థి నిమజ్జనమువలె ఎట్లో అంటుబాటుకొనినట్లు ఈ స్మృతిచిహ్నము రూపొందించబడిన, అదియు అపరూపముగానే నిలచిపోగలదు.

"శ్రీ బ్రహ్మయ్యగారు కార్య దీక్షాధురీణులు. ఆంధ్ర ప్రజానీకము ఉత్సాహభరితమైనది. ప్రభుత్వ సానుభూతి, ప్రజా సహాయము, అండదండలుగా ఈ మహా ఉద్యమము వెంటనే ప్రారంభింపబడిన శీఘ్రముగా ఆంధ్ర రాజధానిలోనే దేశోద్ధారకుని దివ్యస్మృతి చిహ్నము పురమందిరముగా రూపొందినదనగును. ఈ పని రామన్న జయంతివరకు పూర్తి చేయబడి, అందే ఇరువది ఆరవ జయంతి జరుపుకొని, ఆంధ్రులు ఆనందించునట్లు ఉండవలయును. కార్యకర్తలకు ఉత్సాహము, ఫలసిద్ధి కలుగునట్లు దేశీయ తేజోభివృద్ధికి, జాతీయ విజ్ఞాన వికాసమునకు విశ్రాంతి సేవా తత్పర హృదయుడగు శ్రీ పంతులు గారి ఆత్మకు శాశ్వత ఆనందమును సమకూర్చునట్లు శ్రీపరమేశ్వరుడు అనుగ్రహించుగాత.

దేశోద్ధారకుడు

—స్మారకచిహ్నం సమస్య

దేశోద్ధారకుని పేర శాశ్వతముగా నొక స్మారకచిహ్నము ఆంధ్రదేశమున స్థాపించబడాలి అనే చర్చ 1915లో ప్రారంభించబడినది. అర్ధశతాబ్దికిపైగా ఆ మహాపురుషుని దివ్యస్మృతి ఆంధ్రులయంతర్గర్భితమగుగా నున్నదని విశద మగుచున్నది. ఇంత కాలముగాగల ఈ దివ్యస్మృతి రూపము సహింప కుండుటకు కారణము ఆలోచించాలి.

ఆంధ్ర రాజధాని నగరములో ఒక పురమందిర నిర్మాణము చేయాలని, ఆంధ్ర ప్రదేశ్ కాంగ్రెసు అధ్యక్షులు ఈ విషయమై పూనుకుంటున్నామని చెప్పుట సంతోష కారణమని ఇది కార్యరూపము దాల్చాలని శ్రీ రామానుజస్వామి తెలుపు తున్నారు.

శ్రీ వేదాల రామానుజస్వామి తమ ప్రకటనలో ఇట్లా తెలియజేస్తున్నారు:— "రాగి రహితుడగి— యోగికాని త్యాగి— మహర్షిగాని పూర్ణదర్శి జాతి సర్వతోముఖాభివృద్ధికి నిరంతర ధ్యానమగ్నుడైన మహాతపస్వి— దేశోద్ధారకుడుగా, విశ్వదాతగా— సమకాలికులలో— జీవిత కాలములో— అగణ్యమైన ప్రఖ్యాతి— విశ్వవిఖ్యాతిని ఆర్జించిన శ్రీ కాశీనాథుని నాగేశ్వరరావు పంతులు దివంగతులై నేటికి ఇరువదిపది సంవత్సరముల కాలము గడిచినది. పాటినుండి నేటివరకు ఆంధ్ర దినపత్రిక ముఖపత్రముపై ఉసిరికాయ ప్రమాణములో గల "ఆంధ్రపత్రిక"యను తెలుగు అక్షరముల క్రింది "శ్రీకందరు దేశోద్ధారక నాగేశ్వరరావు"అనే ఇంగ్లీషు అక్షరాలలో గల స్మృతి చిహ్నము ఒకటి ప్రతి దినము కనబడుతుంది. ఆ ప్రాంతము ఒక పాలు కేటాయిస్తామన్నట్లు ఇదియు ఆలోచించబడినచో మాత్రము హర్షించవలసిందిగా ఉండజాలదు. ఆంధ్రకేసరి అస్థి నిమజ్జనమువలె ఎట్లో అంటుబాటుకొనినట్లు ఈ స్మృతిచిహ్నము రూపొందించబడిన, అదియు అపరూపముగానే నిలచిపోగలదు.

"శ్రీ బ్రహ్మయ్యగారు కార్య దీక్షాధురీణులు. ఆంధ్ర ప్రజానీకము ఉత్సాహభరితమైనది. ప్రభుత్వ సానుభూతి, ప్రజా సహాయము, అండదండలుగా ఈ మహా ఉద్యమము వెంటనే ప్రారంభింపబడిన శీఘ్రముగా ఆంధ్ర రాజధానిలోనే దేశోద్ధారకుని దివ్యస్మృతి చిహ్నము పురమందిరముగా రూపొందినదనగును. ఈ పని రామన్న జయంతివరకు పూర్తి చేయబడి, అందే ఇరువది ఆరవ జయంతి జరుపుకొని, ఆంధ్రులు ఆనందించునట్లు ఉండవలయును. కార్యకర్తలకు ఉత్సాహము, ఫలసిద్ధి కలుగునట్లు దేశీయ తేజోభివృద్ధికి, జాతీయ విజ్ఞాన వికాసమునకు విశ్రాంతి సేవా తత్పర హృదయుడగు శ్రీ పంతులు గారి ఆత్మకు శాశ్వత ఆనందమును సమకూర్చునట్లు శ్రీపరమేశ్వరుడు అనుగ్రహించుగాత.

పార్లమెంటు కార్యకలాపాలు

రేడియో ప్రసారాల

వస్త్రమార్పిడి పద్ధతిన రు 46 కోట్ల వ్యాపారం

లోక్‌సభలో మంత్రి మనూభాయ్‌షా ప్రకటన

న్యూఢిల్లీ, మే 3 : వస్త్ర వాణిజ్య పరస్పర జపాన్‌తోసహా పలుదేశాలతో వస్త్ర మార్పిడి ఒప్పందాలు కుదుర్చుకున్నట్లు అంతర్జాతీయ వాణిజ్యమంత్రి శ్రీ మనూభాయ్‌షా సోమవారం లోక్‌సభలో తెలియజేశారు.

శ్రీ సుబోధ హన్సదా అడిగిన ఒక ప్రశ్నకు సమాధానం చెబుతూ ఈ ఒప్పందాల వాలావరకూ స్వల్పకాలికమైనవేనని, మూడూ రెండు సంవత్సరాలపాటు అమలులో ఉంటాయి- మంత్రి వివరించారు.

ఈ ఒప్పందాల క్రింద మనదేశంనుంచి ఖనిజాలు, వస్త్రేతర, తదితర సరుకులు ఎగుమతి అయ్యాయి. నారవస్త్రపరిక్రమ యంత్రాలు, ఉక్కు, తదితర సామగ్రులు దిగుమతి అయ్యాయి.

వస్త్ర మార్పిడి పద్ధతిన మూడూ రు 46 కోట్ల విలువగల సరుకులు ఇచ్చి పుచ్చుకోటం జరిగినట్లు అంచనా. జపాన్‌తో ఈ విధంగా మూడూ 12-13 కోట్ల వ్యాపారం జరిగింది.

మన మార్పిడికి పెట్టుకోబడిన దరఖాస్తులను పరిశీలించేటప్పుడు వాటిని ఎవరు సిఫార్సు చేశారన్న ప్రమేయ్రాదని శ్రీ షా అన్నారు.

ఈ సందర్భంలో వాణిజ్య పరిక్రమశాఖకు అవంభ్యాకంగా ప్రతిపాదనలు అందాయని, సీతారుద్దీన్ అండ్ కంపెనీ దరఖాస్తు మానో ఖంతవరాయువుసంఘంచివచ్చిందనిచెప్పారు.

"యంత్రాలకోసం ఎగసిన అవిజం నిలుపుటకు చేసుకోనిప్రతిపాదన మా మాటగా జరిగేదాకీ భిన్నమైనదన్న భావం కలిగించటం పొరపాటు. నిజానికి వస్త్ర మార్పిడి పద్ధతిని వాణిజ్యశాఖ సదుపుకుంటు వస్త్రంవలెయటం జరిగింది. ఆమెరియు, సల్ఫేట్, న్యూస్ ప్రింట్, నార, యంత్రాలు, మొదలైన సరుకులు కూడా ఈపద్ధతి కిందకు వస్తాయి" అని మరియు వివరించారు.

వస్త్ర మార్పిడికోసం వచ్చిన దరఖాస్తులను పరిశీలించటంలో ప్రాముఖ్యం నమిష్టిగా వ్యవహరించిందని శ్రీ షా చెప్పారు.

"జరిగిందేదో చట్టబద్ధంగానే జరిగిందని సభ్యులకు సంతృప్తి కలిగించాలనినా కోరిక."

వస్త్ర మార్పిడి దరఖాస్తులను వాణిజ్య పరిశ్రమలశాఖ మంజూరు చేస్తుందని, సీతారుద్దీన్ కంపెనీ వ్యవహారాలు "సందేహాస్పదంగా" ఉన్నందువల్ల ఆ కంపెనీ దరఖాస్తును తిరస్కరించటం జరిగిందనీ మంత్రి చెప్పారు.

అంతకు మునుపు శ్రీ ఎస్. ఎన్. ద్వివేది అడిగిన ఒక ప్రశ్నకు సమాధానం చెబుతూ 1962-63 లో జరిగిన 11 వస్త్ర మార్పిడి వ్యాపారాలతో (మొత్తం విలువ రు 17.35 కోట్లని అంచనా) గాని, 6 లింక్ వ్యాపారాలతో (మొత్తం విలువ రు 6.24 కోట్లని అంచనా) గాని సీతారుద్దీన్ కంపెనికి సంబంధంలేదని శ్రీ షా చెప్పారు.

కంట్రాకు కార్మికులకు ప్రావిడెంట్ ఫండ్

రాజ్యసభలో బిల్లు

న్యూఢిల్లీ, మే 4 : కంట్రాక్ట్ ద్వారా నియమింపబడిన లేదా కంట్రాక్టర్ క్రింద పని చేస్తున్న కార్మికులకు ప్రావిడెంట్ ఫండ్ సౌకర్యం కలిగించే నిమిత్తం: (ఆర్. కె. మాలవియా నేడు రాజ్యసభలో ప్రావిడెంట్ ఫండ్ చట్టాన్ని సవరించే బిల్లును ప్రతిపాదించారు.

కంట్రాక్టర్ ద్వారా నియమింపబడిన లేదా కంట్రాక్టర్ క్రింద పని చేసే కార్మికులు మండి ప్రావిడెంట్ ఫండ్ నిధులకు యజమాని వసూలు చేయడానికి ఖచ్చితమైన నిబంధన విధి లేకు గనుక, వస్తుత చట్టంలో కొన్ని నిబంధనలు రాజ్యాంగ విరుద్ధమని విరుదు సుప్రీం కోర్టు తీర్పు యిచ్చింది. ఈ లోపాన్ని సరిదిద్ది, కంట్రాక్టరుమండి యజమాని నిధులు వసూలు చేయుగలిగేందుకు వీలుగా ఈ సవరణ బిల్లు తెచ్చారు.

ప్రస్తుతం ప్రావిడెంట్ ఫండ్ చట్టం 76 పరిశ్రమలకు వర్తిస్తుంది.

ఉస్మానియా బి. డి. ఎస్ పరీక్షా ఫలితాలు

హైదరాబాద్, మే 3 : ఉస్మానియా విశ్వవిద్యాలయంవారి బి. డి. ఎస్. 1, 2 3 తుది పరీక్షలలో ఈ క్రిందివారు ప్యాసయినారు:

బి. డి. ఎస్-1

ప్యాసయినవారు:—
1 3 8 10 12 13 15 18 నుంచి 20 22 నుంచి 24. 26 31.

అనాటమీలో మాత్రం ప్యాసయినవారు: 1 25 32 33.

పీజియాలజీలో మాత్రం ప్యాసయినవారు 4 27 29.

బి. డి. ఎస్-2

ప్యాసయినవారు:—35 36 38 45 47 52. నుంచి 54 56 57 66 67.

పరీక్ష పూర్తి చేసినవారు:—59 నుంచి 61 63 నుంచి 65.

ఈ క్రిందివారు వారి పరిబర్లకు ఎదురుగా ఇచ్చిన సబ్జక్టులలో ప్యాసయినారు.

34.....1 3 4 5.
37.....1 4 5.
39.....1 2 5.
40.....2 3 4 5.
50.....3 5.
55.....1 2 3 4.
58.....1 4 5.
62.....4.

(గ్రూపు 1 — జనరల్ అండ్ డెంటల్ పాథాలజీ.
గ్రూపు 2 జనరల్ పాథాలజీ.
గ్రూపు 3 ఓరల్ అనాటమీ,పీజియాలజీ
గ్రూపు 4 క్లినికల్ డెంటల్ సర్జరీ.
గ్రూపు 5 ప్రొస్థెటిక్ డెంటిస్ట్రీ.

బి. డి. ఎస్-3

ప్యాసయినవారు:—68 నుంచి 71 74. 76 నంబరు పరీక్ష పూర్తి చేశారు. 72—1 2 4. 73—2 4. 75—2 3 4 సబ్జక్టులలో ప్యాసయినారు.

బి. డి. ఎస్ (ఫైనల్)

ప్యాసయినవారు 77 నుంచి 79.

80 నంబరు అభ్యర్థి ఆనరేటివ్ డెంటిస్ట్రీ సర్జరీ, ఓరల్ సర్జరీలలో ప్యాసయినారు.

శ్రీ వెంకటేశ్వర విశ్వవిద్యాలయం పిహెచ్. డి. (వ్రాత) ఫలితాలు

తిరుపతి, మే 3 :

1963 జనవరిలో జరిగిన పిహెచ్./డి. (వ్రాత) పరీక్షలలో క్రింది నంబర్లు గల అభ్యర్థులు ఉత్తీర్ణులైనారు.

ఇంగ్లీషు : 1 మరియు 2.
సంస్కృతము: 3 మరియు 4.
తెలుగు :— 5 మరియు 6.
హిందీ:— 7 మరియు 8.
ఫిలాసఫీ:— లేరు.
చరిత్ర:— 10 మాత్రము.
ఎకనమిక్స్:— 12 13 మరియు 14.
జువాలజీ:— 15 మాత్రం.
జియాలజీ:—లేరు.

ఆంధ్ర విశ్వవిద్యాలయం డిప్లొమా పరీక్షల ఫలితాలు

వాల్తేరు మే 3:

1963 ఏప్రిల్‌లో జరిగిన క్రింది పరీక్షలలో క్రింది నంబర్లుగల అభ్యర్థులు ఉత్తీర్ణులైనారు:

ఆప్టమాలజీలో డిప్లొమా:—2141 79 81 82 84 85 మరియు 2186.

లారింగాలజీ, ఓటాలజీలలో డిప్లొమా

పార్టు 1:—2136 69 మరియు 2170.

పార్టు 2:—2137 39 68 72 73 74 75 76 మరియు 77.

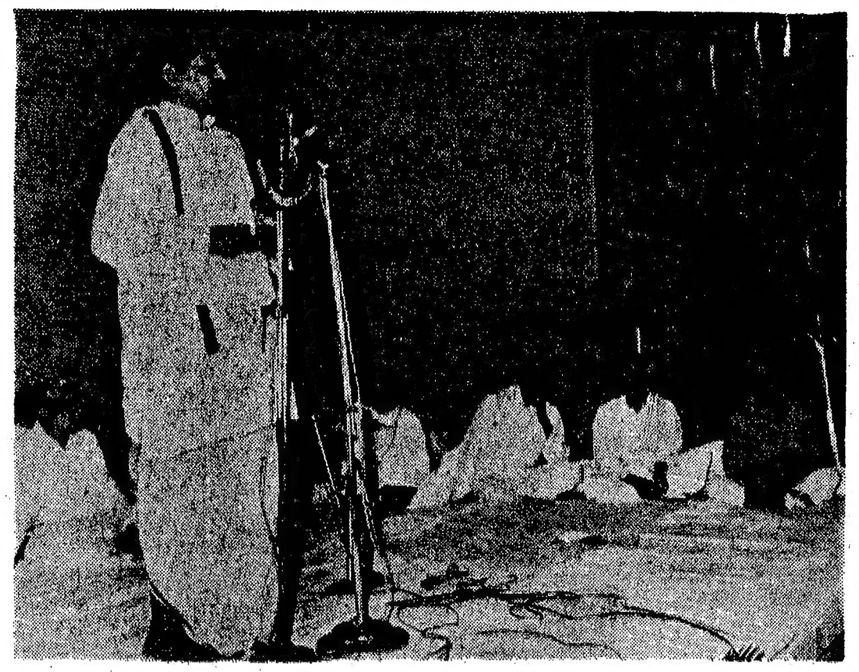

హైదరాబాదులో ఈమధ్య జరిగిన కవిసమ్మేళనంలో కేంద్రసమాచారమంత్రి శ్రీ గోపాలరెడ్డి ఉపన్యసించారు.

కొలంబో ప్రతిపాదనల ఆమోదంవల్ల ప్రజల ఉత్సాహం నశించింది

దేశద్రోహుల చర్యలు కనిపెట్టివుండాలని రాష్ట్రజనసంఘం హెచ్చరిక

(ఆంధ్రపత్రిక ప్రత్యేక ప్రతినిధి)

మచిలీపట్నం, మే 4 : చైనా, పాకిస్తాన్ దేశాలు ఉమ్మడిగా మన దేశముపై దాడికి తయారు అవుతున్నారన్న విషయం ఖరారు అయినదాని, సందర్భమాంగదళాల చర్యలను కనిపెట్టి వుండాలని, కొత్త సమస్యలను సృష్టించి దక్షిణ ప్రయత్నమును వమ్ముచేసే దేశద్రోహుల చర్యలను కడు జాగ్రత్తతో కనిపెట్టాలని ఆంధ్రప్రదేశ్ జనసంఘం అర్థవార్షిక సర్వసభ్య సమావేశము ప్రభుత్వాన్ని హెచ్చరిస్తూ రాజకీయ తీర్మానము చేసింది.

స్వల్ప విభేదాలను విస్మరించి దేశ రక్షణకు ఏకమత్యమునకు నిలవాలని జాతీయ నాయకులకు విజ్ఞప్తి చేసింది.

ఈ సమావేశానికి ఆంధ్రప్రదేశ్ జనసంఘం అధ్యక్షుడు (జి. జాపూడి యజ్ఞనారాయణ అధ్యక్షత వహించారు. సుమారు 360 మంది ప్రతినిధులు వచ్చారు.

అత్యవసర పరిస్థితులలో తీసుకొనవలసిన చర్యలను తీసుకోకుండా ఈ పరిస్థితిని అధికార పక్షము స్వార్థానికి వినియోగించుకుంటోందని ప్రధానమంత్రి కల్పించిన అవకాశాలు వల్ల కొన్ని సమస్యలు దేశభక్తులను, మిత్రదేశాలను దుయ్యబట్టుతున్నారని, ఇందువలన అత్యవసర ఎకటన అర రహితమై ఉనాపాగా తయారు అయిందని ఈ తీర్మానములో పేర్కొన్నారు.

జాతి అంతా ఏకతాటిపై నిలబడి దురాక్రమణధాటిని గెంటివేయటానికి సిద్ధంగా వుండగా ప్రభుత్వము కొలంబో ప్రతిపాదనలను అంగీకరించి ప్రజలలో ఉత్తేజమును నింపిందని కూడా పేర్కొన్నారు.

అధిక పన్నుల భారముతో క్రుంగిపోతున్న ఈ తరుణములో, ఇతర పన్నులను సమీకరించకుండా ప్రజలపై అదనపు పన్ను భారాన్ని మోపడానికి ప్రభుత్వానికి అర్హత లేదని మరొక తీర్మానములో పేర్కొన్నారు.

పన్ను బకాయిలు వసూలు చేయడము, పన్నుల యెగవేతను అరికట్టడము, విలాస వస్తువులను, దుబారాను తగ్గించడ , మద్యపాన నిషేధ చట్టమును రద్దు చేయడము వంటి చర్యలను తీసుకోవలెనని తీర్మానించారు.

గత ఎన్నికలు సంవత్సరాలలోను జాతీయ భాషను పెంపొందించడములో కేంద్ర విధానము విఫలమైనదని, దీని పరిస్థితిని అంగీకరించి అధికార భాష తీర్మానములో పేర్కొన్నారు.

రెండవ భాషా సంఘాన్ని నియమించి రాజ్యాంగాన్ని సవరించాలని, తమిళ భాషా ప్రజల విధానాలు తెలుసుకుకుండా పన్నుతో భాషా బిల్లు ద్వారా భాషా దాన్యమును కొనసాగించరాదని ప్రభుత్వం నిశ్చయించిందని తీర్మానించారు.

గోదావరిపై రామపాద వద్ద రైలు, రోడ్డుకు ఒకే వంతెన నిర్మించాలని, ఆంధ్రప్రదేశ్‌కు ప్రత్యేకమండలము ఏర్పాటుచేయాలని, నెల్లూరునుంచి నాగార్జునసాగర్‌మీదుగా హైదరాబాద్‌కు కొత్త రైలుమార్గము వేయాలని కూడా తీర్మానించారు.

జాతీయస్థాయి క్రీడాపోటీలలో జాతీయము 311 మూ తము సవరణను ఉపసంహరించుకోవాలని కేంద్రాన్ని అభ్యర్థించారు.

దేశభక్తులతో అనుభవం సిన అధికారులు, డాక్టర్ రాజేంద్రప్రసాద్, కాటూరి వెంకటేశ్వరరావు, రాహుల్ సాంకృత్యాయన మరణమునకు సానుభూతి తెలిపారు.

మరుగ్గాల దిగుమతిని వ్యతిరేకించి, చేనేతకు పిలుపు ధోవతుల నేసను కేటాయించాలని స్వామి నిత్యానంద కాంస్యాని గవోన్ని కన్నాకుమారిలోని శ్రీలంపీఠ ప్రతిష్ఠచుటకుఅనుమతి ఇవ్వాలని మద్రాస్ ప్రభుత్వాన్ని కోరారు.

కర్నూలు మున్సిపల్ చైర్మన్

శ్రీ పాలాదిరామయ్య ఎన్నిక: ముగ్గురు సభ్యుల వాకౌట్

కర్నూలు మే 5 కర్నూలు పురపాలక సంఘ సభ్యులు ఎప్రిల్ 29 న జరిగిన ప్రత్యేక సమావేశములో కాంగ్రెసు అభ్యర్థి శ్రీ పాలాది రామయ్యను పురపాలక సంఘాధ్యక్షులుగా ఎన్నుకున్నారు.

1962 అక్టోబర్ 24 న పురపాలక సంఘాధ్యక్షులుగా శ్రీ మహబూబ్ అలీ ఖాన్‌ను ప్రభుత్వం తొలగించినందున ఈ ఎన్నిక జరుపవలసి వచ్చింది. 32 మంది సభ్యులుగాను, సమావేశానికి 21 మంది హాజరయినారు. శ్రీ పాలాది రామయ్య పేరును శ్రీ జె. లక్ష్మణ్‌సింగ్ కాకూర్ ప్రతిపాదించగా శ్రీ అబ్దుల్ గఫార్ బలపరచారు. ఎవరూ పోటీ చేయలేదు. శ్రీ పాలాదిరామయ్య ఏకగ్రీవంగా ఎన్నికయినట్లు శ్రీ మహాదేవరావు ప్రకటించారు.

శ్రీ పాలాది రామయ్య అధ్యక్షతన జూన్ నెల 3 వ తేదీన పురపాలక సంఘం సాధారణ సమావేశం జరిగింది. అయితే సమావేశ ప్రారంభంలో శ్రీ కె. విఠల్‌రావు లేదా సమావేశము జరగడానికి వీలుకాదని అధ్యక్షుని ఎన్నిక చెల్లదనీ, అధ్యక్షుని అభ్యంతరం తెల్పగా, మున్సిపల్ చట్టంలోని 13 (11) సబ్‌సెక్షన్ ప్రకారం ఇద్దరు పురోధ్యక్షుల ఎన్నికలు నిర్వహించబడినవిధంగా వైస్ చైర్మన్ శ్రీ పాలాది రామయ్య శ్రీ విఠల్‌రావు అభ్యంతరాన్ని లెక్కపెట్టారు. అందుపై శ్రీయుతులు కె. విఠల్‌రావు, ఆర్. ఎల్. నాయక్, నజీర్ అహమ్మద్ సమావేశంనుండి నిష్క్రమించారు.

వచ్చేసారిసలో ముఖ్యమంత్రి శ్రీ సంజీవ రెడ్డి, ఆర్థికమంత్రి శ్రీ కాసు బ్రహ్మానందరెడ్డి, మున్సిపల్ పరిపాలనశాఖామంత్రి శ్రీ ఆరోటి వెంకట్రామయ్యగారలకు పాలనాధ్యక్షులు కలిసి పేరుకు ప్రత్యేక సమస్యలు కర్నూలుపట్టణ ప్రజలకు త్వరలో మంచినీటి సరఫరా కల్పించుటకు తీవ్రప్రయత్నాలు చేస్తున్నట్లు శ్రీ పాలాది రామయ్య ప్రకటించారు.

కంటోన్‌మెంటులో ఇళ్లపన్ను హెచ్చింపు

అర్థికసంఘం సిఫార్సుకు వ్యతిరేకత

హైదరాబాద్, మే 3 : కంటోన్‌మెంటు ప్రాంతములో ఇళ్ల పన్నును హెచ్చించాలని బోర్డు ప్రత్యేక ఆర్థిక సంఘం చేసిన సిఫార్సును ఉపాధ్యక్షుడు శ్రీ వి. రామచందర్, బి. అంజయ్య తీవ్రముగా ప్రతిఘటించారు. గత సోమవారము జరిగిన నెలసరి సమావేశానికి కర్నూలు యం. కె. యూంటియా, అధ్యక్షత వహించారు.

కార్పరేషన్ పన్నుతో సమానముగా కంటోన్‌మెంటు ప్రాంతములో గూడా ఇళ్ల పన్నును హెచ్చించాలని ప్రత్యేక ఆర్థిక సంఘం సిఫార్సు చేసింది. కార్పరేషన్ కల్పించిన పౌర సౌకర్యాలు కల్పిస్తామని హామీ ఇవ్వవలసిందిగా పై సభ్యులు కోరారు.

ఇంటిపన్ను హెచ్చించుటకు వ్యతిరేకముగా వచ్చిన తీర్మానమును వోటుకు పెట్టగా 7 వోట్లు వ్యతిరేకముగా 4 వోట్లు అనుకూలముగా వచ్చి వీగిపోయింది.

ఆర్థిక సంఘం, పబ్లిక్ వర్క్స్ సంఘ ఎన్నికలు జరిగి 7 గురికి బదులు 6 గురు సభ్యులతో సంఘాలుఏర్పడ్డాయి. శ్రీయుతులు రామచందర్, హిరాలాల్, అంజయ్య, రాజలింగం ఎన్నిక విధానమునకు అనుమతి తెలిపి తాము ఎన్నికలో పాల్గొనజాలమని అన్నారు.

కాంగ్రెసు అధ్యక్షునికి స్వాగతసన్నాహాలు

హైదరాబాద్, మే 4, కాంగ్రెసు అధ్యక్షుడు (దామోదరం సంజీవయ్య మే 10 న ఇక్కడికి రానున్నందరున్నుగ ఏర్పడిన ఆహ్వాన సంఘం తాలూకు ఆర్థిక ఉపసంఘమునకు అధ్యక్షులుగా వుండుటకు (కాలవ నూర్యనారాయణ అంగీకరించారు. ఆహ్వానసంఘమునకు నిధులు ఉదారముగా ఇస్తుంచవలసిందిగా దినాలయన విజ్ఞప్తిచేస్తున్నారు.

నగర కాంగ్రెసు అధ్యక్షుడు (బి. రాంశేషు అహ్వానసంఘం ఉపాధ్యక్షుడుగా వుండదానికి వప్పుకున్నారు.

మే 10 వ తేదీ సా. 7 గంటలకు జరిగే బహిరంగసభకు అధ్యక్షత వహించమని సీడిగా ప్రదేశ్ కాంగ్రెసు అధ్యక్షుడు (శ్రీ గొట్టిపాటి బ్రహ్మయ్యను కోరాలని నిర్ణయించారు. ఆ సమావేశములో కాంగ్రెసు అధ్యక్షులు ఉపన్యసిస్తారు.

మంత్రుల పర్యటన కార్యక్రమం

హైదరాబాద్, మే 3: ఎక్సయిజు, మద్యనిషేధశాఖామంత్రి శ్రీ యం. ఆర్. అప్పారావు మే 11న తాండూరు వెడతారు. అక్కడ నుండి ఐనాపూర్ కాలనీ (పారిశ్రమిందనికి బసీరాబాద్ వెళ్లి, ఆ రోజున పాయంత్రానికి తిరిగి వస్తారు.

రవాణాశాఖామంత్రి (శ్రీ మూకల రామచంద్రారెడ్డి మే రిన నల్గొండ పట్టణంలో గూడూరు వెడతారు. బస్సులు నడిపే వెళ్లి నుర్యాడు మధ్యాహ్నము తిరిగివస్తారు. మే 11వ తేదీన గుడవెళ్లి, గుడివాడ, సింగరాయకొండ, కారెడు, సుబ్బారావుపాడు జమళ్లపల్లి వెళ్లి 19న తిరిగి వస్తారు.

ఆరోగ్యశాఖామంత్రి శ్రీ ఎన్. ఆర్. వై. శ్రీనివాసరావు మే 7వ తేదీ నుండి లో ముదనూరు 8వ తేదీన తిరిగివస్తారు.

దఫారీ, విశ్వనాథశాస్త్రి నివేదిక మొదటిభాగం

అనధికారికంగా వెల్లడి : రాజ్యసభలో చర్చ

న్యూఢిల్లీ, మే 4: రాజ్యసభలో ఎన్నికల సంస్కరణలపై జరిగిన చర్చకు సమాధానమిస్తూ కేంద్రమంత్రి శ్రీ నందా ఎన్నికల సంఘపు సభ్యులు తమ విభిన్నాభిప్రాయాలను తెలుపుతూ అక్టోబర్ జనవరి (శ్రీ దఫారీ నుండి సమర్పించిన నివేదిక మొదటి భాగాన్ని సభ ముందుంచారు. ఇందులో 9 అంశాలకు సంబంధ

హిందీ భాషేతరుల సమ్మతిపైనే అధికారభాషావిధానంలో మార్పు

రాజ్యసభలో నెహ్రూ పునరుద్ఘాటన: అయితే ఈ హామీని చట్టంలో చేర్చవీలుకాదని ప్రధాని స్పష్టీకరణ

న్యూఢిల్లీ, మే 4: అధికార భాషావిధానానికి సంబంధించి ఎటువంటి మార్పు జరిగినా హిందీయేతరప్రాంతాలవారిసమ్మతి పొందగలమని భారత ప్రధాని శ్రీ నెహ్రూ నేడు తిరిగి హామీ ఇచ్చారు.

ఇందుకు శాసనరీత్యా చర్యతీసుకొన్నట్లయితే అసాధారణపరిస్థితి ఏర్పడుతుందని, అది దుస్సంప్రదాయానికి దారితీస్తుందని ప్రధాని విశదపరిచారు.

రాజ్యసభలో అధికారిభాషాబిల్లుపై చర్చలో ప్రధాని జోక్యం కలుగజేసుకొంటూ హామీమార్పు కేంద్రప్రభుత్వోద్యోగులకు వర్తింపకూడదు, కొత్తగా ఉద్యోగంలో ప్రవేశించేవారికి బాధాకరంకాకుండా జాగ్రత్త వహించవలసిన చెప్పారు.

1965 తర్వాత ఆంగ్లం వినియోగానికి రాజ్యాంగరీత్యా గల అవరోధం తొలగించడమే బిల్లుఉద్దేశ్యమన్నారు.

"విదేశాలతో రాగల అవసరాలదృష్ట్యానే గాక భారతీయభాషలమధ్య సంధానభాషగా ఆంగ్లం చాలకాలం వినియోగంలో ఉండగలదని నా స్వాభిప్రాయం" అని ప్రధాని వెల్లడించారు.

బిల్లుపై నేడు, రెండవరోజు చర్చజరిగినప్పుడు జనసంఘం నాయకుడు శ్రీ అటల్ బిహారీ వాజ్‌పాయ్ మాట్లాడుతూ; ఆంగ్లం స్థానే హిందీని అధికారభాషగా చేసేందుకు రాజ్యాంగంలో చెయ్యబడిన ఏర్పాటును అమలులోకి తీసుకొనిరానందుకు ప్రభుత్వాన్నివిమర్శించారు.

హిందీవ్యవహారాల మంత్రి

హిందీకి మారడానికి ఒక గడువు వంటూ పెట్టాలన్నారు. హిందీభాష వ్యవహారాల నిమిత్తం కేంద్రంలో ఒకశాఖ ఏర్పాటుచెయ్యదగునన్నారు.

ఆచార్య ఎమ్. రత్నస్వామి (స్వతంత్ర) బిల్లును వ్యతిరేకిస్తూ, రాజ్యాంగాన్ని సవరించడంద్వారా యథాస్థితిని కాపాడాలని కోరారు. ఇంగ్లీషు సహాధికారభాషగా కొనసాగడం హిందీకి మేలు అనేఅభిప్రాయాన్ని శ్రీ కే. సంతానం ప్రకటించారు. హిందీప్రాంత ప్రజలు తమ భాషలో, తమశక్తిసామర్థ్యాలలో నమ్మకం, విశ్వాసం పొందివుంటే దక్షిణాదివారిని చూచి కించపడ నవసరంలేదన్నారు.

హిందీయేతర ప్రాంత ప్రజలకు నెహ్రూ ఇచ్చిన హామీ ఏదో ఒకరూపంలో బిల్లులో చేర్చదగునని శ్రీ బి. ఎస్. నన్నూ కోరారు.

బిల్లువల్ల ఉత్తర, దక్షిణభారత ప్రజల సంబంధాలు ఎలాపరిణమిల్లగలవో తాను కలతి చెందుతున్నానన్నారు.

కర్నాటక దేశిముఖ్యమంత్రి శ్రీ లాల్ బహదూర్ శాస్త్రి సోమవారంనాడు సమాధానమిస్తారు.

హిందీతోపాటు అధికారభాషగా ఇంగ్లీషు ఇంతకాలం కొనసాగవచ్చునంటూ బిల్లులో ఏలాంటి గడువు పెట్టలేదని, 10 ఏళ్ళ తరువాత, హిందీ ఎంతవరకు అభివృద్ధి పొందీ మాత్రమే సమీక్ష జరుగుతుందని ప్రధాన మంత్రి శ్రీ నెహ్రూ అధికార భాషాబిల్లును సమర్థిస్తూ చెప్పారు.

1965 తరువాత ఇంగ్లీషును అధికార భాషగా కొనసాగించడానికి రాజ్యాంగంలో వీలు లేకపోవడంతో ఆ ఆటంకాన్ని తొలగించడానికి ఈబిల్లు ఉద్దేశింపబడిందని ఈ బిల్లులో ప్రధానమంత్రి ఇచ్చిన వాగ్దానాలు చేర్చలేదనే విమర్శలు తనకర్థం కావడంలేదని శ్రీ నెహ్రూ అన్నారు.

"1965 తరువాత కేంద్రప్రభుత్వ అధికారభాషగా ఇంగ్లీషు వాడకం దాదాపు అంతమైపోవాలని రాజ్యాంగంలో విధిబంధన ఏర్పాటైఉంది. అధికారభాషగా ఇంగ్లీషును కొనసాగించడానికి ఈ ఆర్డినెన్సు తొలగించే నిమిత్తం ఈ బిల్లు అవసరమైంది. ఇప్పటికీ ఇంగ్లీషు అదనపుభాషగా లేదా సహ అధికారభాషగా ఇప్పటిలాగానే అమలులో వుంటుంది" అన్నారు.

అన్నాదురై ధోరణి: నెహ్రూ ప్రస్తావన

శ్రీ నెహ్రూ తన ప్రసంగంలో ఇంకా క్రింది విధంగా పేర్కొన్నారు:

"శ్రీ అన్నాదురై చెప్పినట్లు భారత్ బహుభాషా దేశమే. వేరువేరు లెగలకు సంబంధించినవారు కూడా మనదేశంలో వున్నారు. బహుభాషా ప్రాంతమైన భారత్‌వంటి దేశంలో రెండు భాషావర్గాలున్నవి.

ఉత్తర భారత భాషలకు సంస్కృతం మాతృసమానం. దక్షిణభారత ప్రాచీన భాషలలో తమిళం ఒకటి. అందులో కూడా సంస్కృత పదాలు అనేకం వున్నవి.

ఏ భాష అయినా పరిభాషా పదాలను స్వీకరించవచ్చు. అది భాషా సంపదను వృద్ధి చేస్తుంది. ఆంగ్లం అనేక భాషల పదాలను స్వీకరించింది. ఉత్తర భారతంలో కూడా ఇటువంటి పరిణామం జరుగుతున్నది. కొంత వరకు దక్షిణ భారతంలో కూడా ఒక భాష మరొక భాషతో విస్తృతమైన యత్నించడం శుభోదర్కం.

సాంకేతిక, శాస్త్ర పదాలు అంతర్జాతీయ వ్యవహారం దృష్ట్యా కొద్దిపాటి మార్పులతో దేశమంతటా ఒకేవిధంగా వుండడం మంచిదని మేము నిర్ణయించాము. ఈ విధంగా భారత భాషల మధ్య సన్నిహిత్యం పెంపొందుతుంది.

రాజ్యాంగంలో 14 జాతీయ భాషలను ఉదహరించారు. కేంద్ర ప్రభుత్వ కార్యకలాపాలకు హిందీ వివిధ భాషలవారిని కలిపే "లింకు" భాష అవుతుంది. విదేశాలకి జాతీయ భాష స్వరూపం అన్ని భారత భాషలకు వుంది.

మద్రాసులో తమిళం అధికార భాష అని అన్నాదురై అన్నారు. అది పార్టీదాయకమే. వివిధ ప్రాంతాలలో అచ్చటి భాషలు అధికార భాషలు ఎందుకు చెయ్యబడవో అర్థం కాకుండా వుంది. నిజానికి విద్యావిషయికంగా ప్రభుత్వ కార్యకలాపాలకు అధికార భాషలే!

ప్రాంతీయ భాషలు అభివృద్ధి చెందివ కొంటే రాటికొక సమానభాష (లింక్‌లాంగ్వేజ్) అవసరం వృద్ధి చెందుతుంది. ఇంతవరకు ఆంగ్లం వివిధ భాషా ప్రాంతాలకు సంధాన భాషగా వుంది. దీని ప్రాధాన్యం పోను పోను తగ్గిపోతుంది. దాని స్థానాన్ని హిందీ ఆక్రమించడం హిందీయేతర ప్రాంతాలవారికి చాలా ఇబ్బందే. కాదనను. అందుచేత అధికార భాష విషయంలో విధేనా మార్పు జరిగితే అది హిందీయేతర ప్రాంతాలవారికి అవరోధం కాకుండ చూడాలి; చూస్తాము.

"ఎంతో చర్చించి, వాదించి, పరిశీలించి, పునఃపరిశీలించి హిందీ రాజ్యాంగంలో ప్రత్యేక స్థానమిచ్చాము. దానిని చుంకనగా తేలికగా చూడడం తగదు; తగదు.

"ఈబిల్లునుఆమోదిస్తున్నాంకానిముందు ముందు ఏం జరుగుతుందో ఆలోచిస్తే మాకు అంతసంతోషకరంగాలేదు అని ఎవరైనాఅంటే నేను అర్థంచేసుకోగలను భవిష్యత్తుకు సంబంధించిన నిర్ణయాలు మనం సృష్టించగలమేగాని సాంకేతికంగా శాస్త్రీయంగా బ్రహ్మాండమైన పరిణామాలు సంబంధిస్తున్న ఈ రోజుల్లో భవిష్యత్తును మనం అదుపు చేయలేం" సాంకేతిక, విజ్ఞానశాస్త్రాలలో విజ్ఞాన సమపార్జనను పరిమితం చేసేట్లుగా, భాషారంగంలో స్వానంతర్యాన్ని కోరడం కాబట్టి విదేశీభాషలతో పరిచయం అవసరమవుతుంది అయినప్పటికీ తమ భాషద్వారా తాము నేర్చుకొంటున్నామని విదే భాషపై ఆధారపడటం లేదన్నభావం మన ప్రజలలో కలగాలి. కనుక, భాషారంగంలో ఈ రెండింటికి మధ్యమార్గంగా వెళ్లాలి. ఈ దృష్టితోచూస్తే ఈ బిల్లులో సూచించిన పద్ధతి చాలా ఉత్తమంగా కన్పిస్తుంది. ఇది రెండు అతివాదాలమధ్య రాజీకాదు. భాషాసమస్య చాలా చిక్కుసమస్య కనుక ఈ బిల్లులో పేర్కొన్నది రాజీకాదుకాని, ఇదే సహేతుకము, ఆచరణీయము అయినపద్ధతి."

"ఈ బిల్లులో ఉన్నదల్లా, ఇంగ్లీషు అదనపుభాషగా లేదా సహ అధికారభాషగా కొనసాగింపబడాలనే. అలాగా ప్రాంతీయ భాషల అభివృద్ధిని ప్రోత్సహించడానికి చేయగలిగిందల్లా చేస్తాం. ఆ భాషలద్వారానే ప్రజలను అర్థం చేసుకోగలం. ఇందుకుగాను, పాఠశాలల్లో, కళాశాలలో విద్యాబోధన ప్రాంతీయభాషలలోనే జరగడం ముఖ్యం.

"విదేశభాషా ప్రజలమధ్య లంకెగా, హిందీ క్రమేపీ అర్థమైన స్థానం ఆక్రమించేట్లు చేయడం అవసరం. ఇందుకు సాయకక్షువా ప్రయత్నిస్తాం, కాని మనం ఏం చేసినా బలవంతంగా చేయకూడదు. హిందీని అభిలభారత అధికారభాషగా అంగీకరించాలని ప్రజలపై దుడ్డుకూడదు. అతిగా ఏదని చేసినా, హిందీ అభివృద్ధి దెబ్బతినేటట్లు ఉంది.

భారత్‌లో ఆంగ్లం చిరకాలం ఎల్లకాలం అధికారభాష కాదగుననే సూచనకూడా సరియైనదికాదు. ప్రాంతీయ భాషలు మాత్రమే తెలిసి, ఆంగ్లం ఎరుగని జనబాహుళ్యానికి, ఇతరులకు ఆధారం ఎల్లకాలం వుంచలేము. సంధ్యాభాషగా హిందీని అభివృద్ధి పరచాలి. అందుకుతగిన దృఢమైన ప్రాతిపదిక వున్నదని మా దృఢ విశ్వాసం.

ఇతర భారత భాషలకంటే గొప్పదని ఎవ్వరూ అనరు. తమిళం ఇంకా ప్రాచీనమైనది. సంస్కృతంతో దాదాపు సమానమైన "ఈడు" కలది. కాని హిందీ అభివృద్ధి చెందింది; ప్రభుత్వపు ఆదరణ లేకుండానే జాతీయ భాషగా అభివృద్ధి చెందుతున్నది.

ఉత్తరాదివారుకూడా దక్షిణ భారతభాషలు అభ్యసించాలి. బరోడాలో మూడు వాలుగు భాషలు తెలుసుకొని వుంటారు. పరభాషా సంపర్కంవల్ల స్వీయభాషా సంపద పెరుగుతుంది. అందుచేతనే పుదుచ్చేరిలో ఫ్రెంచి భాషా బోధనను ప్రోత్సహిస్తున్నాము. భాషకూ భాషకూ పోటీ అనర్థదాయకం. సంస్కృతాన్ని జాతీయభాష చెయ్యాలనే వాదంకూడా సరియైనదికాదు. సంస్కృత మభ్యసించి మాతృభాషా పరిజ్ఞానం పెంపొందించుకొనండి. హిందీభాషా దురభిమానుల సంకుచితవర్తనలు హిందీకి కీడు తేగలవు. భాషనుబట్టి ప్రజల తీరుతెన్నులు తెలుసుకోవచ్చుననే మిర్దాల్ మహాశయునిఉద్బోధ ఈ సందర్భంలో గమనార్హం. మనదేశంలోని అన్ని ముఖ్యమైన ప్రాంతీయభాషలూ రాజ్యాంగరీత్యా జాతీయభాషలే వాటికి హిందీ సంధాన భాష కాదగును."

చర్చ సందర్భంలో శ్రీ ఎమ్. గోవిందరెడ్డి (కాంగ్రెస్ మెంబర్) బిల్లును సమర్థిస్తూ ఇంగ్లీషు స్థానాన్ని హిందీ సుఖంగా ఆక్రమించడానికి సుఖమార్గం ఏర్పడవలసింది హిందీభాషావాదులే నన్నారు.

ప్రస్తుతానికి హిందీ జాతీయభాషకాదగు శక్తిసామర్థ్యాలు లేవనే అభిప్రాయాన్ని శ్రీ కె. వి. రఘునాథరెడ్డి (స్వతంత్రుడు ఆంధ్ర) వ్యక్తంచేశారు. శాస్త్ర, సాంకేతిక గ్రంథాలను ఇంతవరకు హిందీలో అనువదించాల్సిందే దక్షిణ భారతంవారికి హిందీ పెనుభూతం కాగలదన్నారు.

శ్రీ నార్ల వెంకటేశ్వరరావు (కాంగ్రెసు ఆంధ్ర) మాట్లాడుతూ క్లిష్టమైన పదాలను హిందీ శాస్త్ర పదకోశంలో వాడుతున్నారన్నారు.

హిందీలోకి దక్షిణభారతపదాలు, ముఖ్యంగా తమిళపదాలు విరివిగా తీసుకోవాలని శ్రీ రోహిత్ దవే (పి. ఎస్. పి. గుజరాత్) సూచించారు.

ఆంగ్లం కొనసాగింపు ఆవశ్యకరమని శ్రీ ఎస్. గుప్తా (నామినేట్ సభ్యుడు—యు. పి.) విమర్శించారు.

శ్రీ అక్బర్ అలీఖాన్ (కాంగ్రెస్-ఆంధ్ర) మాట్లాడుతూ, అన్ని ప్రాంతీయభాషలను అభివృద్ధిపరచడం నేడు అవసరమని, హఠాత్తుగాకాక క్రమశః ఆంగ్లంస్థానాన్ని హిందీ ఆక్రమించాలన్నారు.

దేశైక్యతకు దారితీసే ప్రతియత్నాన్ని డి. ఎమ్. కె. (ప్రతిఘటించదాన్ని శ్రీమతి కె. భారత (కాంగ్రెస్-కేరళ) నిమర్శించారు. భారతభాష లన్నింటికీ ఒకలిపి రూపొందించవలసిందని కోరారు.

హిందీలోకి మార్పులకు గడువు నిర్ణయించాలని శ్రీమతి సీతారామవర్మ (కాంగ్రెస్) సూచించారు.

ప్రభుత్వోద్యోగాల విషయంలో దక్షిణాదివారికి తగుహామీలు ఇవ్వాలని శ్రీ ఆర్. ఆర్ దివాకర్ (నామినేటెడ్) కోరారు.

జాతీయభాషలలో ఒకటిగా ఆంగ్లం ఉండడమే మంచిదని శ్రీ ముత్కా గోవిందరెడ్డి (పి. ఎస్. పి.-మైసూర్) అన్నారు.

ఏడెన్ పరిస్థితులపై సమితి బృందం దర్యాప్తు

తీర్మానానికి ప్రత్యేక సంఘం ఆమోదం

సమితికార్యాలయం, న్యూయార్క్, మే 4: ఏడెన్‌లోకి సమితి బృందాన్ని ప్రవేశించనీయటానికి బ్రిటన్ నిరాకరించినట్లు ప్రకటన జరిగినప్పటికీ, అలాంటి బృందం ఒకదానిని ఏడెన్‌లో ప్రవేశించేటట్లు చూడాలని వలసవాదానికి సంబంధించిన ఐక్యరాజ్యసమితి ప్రత్యేక సంఘం నిన్న తీర్మానించింది.

ఈ నిర్ణయంపై జరిగిన ఓటింగులో 18 మంది అనుకూలంగా ఓటుచేయగా అయిదుగురు వ్యతిరేకంగా ఓటుచేశారు. ఈ సంఘంలో మొత్తం 24 గురు సభ్యులున్నారు.

ఏడెన్‌ను గురించి బ్రిటిష్ ప్రభుత్వంతో చర్చలకుగాను లండన్ పోవలసినదిగా ఈ బృందాన్ని కోరుతారు. ఈ బృందం అధికారరీత్యా ఒక ఉపసంఘంగా వ్యవహరిస్తుంది.

ఏడెన్‌ను దర్శించి అక్కడి విషయాలు తెలుసుకోవానికి సమితిబృందం దీనిని అనుమతించేదీలేదని బ్రిటన్, ఈ ప్రత్యేక సంఘానికి యిదివరలో రెండుసార్లు స్పష్టంచేసిఉంది.

జయప్రదమైన ఈ తీర్మానాన్ని సమిష్టిగా ప్రతిపాదించిన దేశాల్లో భారతదేశం గూడా ఉంది.

బ్రిటన్, అమెరికా, ఇటలీ, డెన్మార్క్, ఆస్ట్రేలియా లుతీర్మానాన్ని ప్రతిఘటించాయి, బ్రిటన్‌ను ఈ సంఘంలో ఒక నేరస్థుని మాదిరి చూస్తున్నారని బ్రిటిష్ ప్రతినిధి శ్రీ సెసిల్ కింగ్ పేర్కొన్నారు.

హైదరాబాదులో పబ్లిక్‌గార్డెన్సులో ఎదురుగా కేంద్ర ఆహార, వ్యవసాయమంత్రి శ్రీ ఎస్. కె. పాటిల్ ఆవిష్కరించిన సర్దార్ పటేల్ విగ్రహము. దీనిని కాస్మోపాలిటన్‌వారు ఏర్పాటుచేశారు.

'కాశ్మీర్ పరిష్కారానికి బ్రిటిష్ సైనికసహాయానికిముడిలేదు'

కామన్వెల్తు మంత్రి శాండీస్ విస్పష్ట ప్రకటన

ఈసారి ఢిల్లీలో కాశ్మీర్ చర్చలు పురోభివృద్ధి సాధించగలవని ఆశాభావం

న్యూఢిల్లీ, మే 4:

కాశ్మీర్, తత్సంబంధమైన ఇతర విషయాలపై జరుగనున్న భారత పాకిస్తాన్ చర్చలలో కొంతవరకు అభివృద్ధి కనిపిస్తుందనే ఆశిస్తున్నామని బ్రిటిష్ కామన్వెల్తుసంబంధాలమంత్రి శ్రీ డంకన్ శాండీస్ వ్యక్తంచేశారు.

కాశ్మీర్‌సమస్యపై ఒప్పందం కుదిరితేనే చైనాప్రమాదాన్ని ఎదుర్కొనటానికి భారత్‌కు సహాయంచేస్తామని, తమ దేశం ఎన్నడూ నిర్బంధించివుండలేదని బొంబాయికి బయలుదేరబోయేముందు విలేకరులగోష్ఠిలో మాట్లాడుతూ శ్రీ శాండీస్ మరొకపారి స్పష్టంచేశారు.

"కరాచీలోను, ఢిల్లీలోను ఈ రెండుచోట్ల నేను జరిపిన చర్చలు ఎంతో ప్రోత్సాహజనకంగా కనిపించాయి. కాశ్మీర్‌వివాదం విషయంలో కొన్నిచిక్కులను అధిగమించవలసి ఉన్నప్పటికీ నిర్మాణాత్మకమైన పద్ధతిలో ఈ సమస్యను పరిష్కరించుకోవాలని భారత - పాకిస్తాన్‌లు చాలా ఆదుర్దాగా ఉన్నాయి" అన్నారు.

చైనా ఉపద్రవం ఒక్క భారతదేశానికి మాత్రమేకాకుండా యావత్తు ఉపఖండానికి నిరంతరంగా ఉండేదనీ మాతోబాటు అమెరికా ప్రభుత్వంగూడా భావిస్తున్నది. కాబట్టి భారత్‌కు తోడ్పడటంలో మావంతుపాత్ర నిర్వహించవలసిన మేమెంతో ఆతురతతో ఉన్నాము' అని బ్రిటిష్‌మంత్రి చెప్పారు.

తరువాత కాశ్మీర్‌ను ప్రస్తావించి శాండీస్ ఇంకా ఈవిధంగా తెలియజేశారు: "కాశ్మీర్ సమస్య పరిష్కారమైతే గాని సైనికసహాయం జరగదని మేము ఒకవేళ అనుకొంటే అట్లాగే చెబుతున్నారు. ఈ వరలను మేము ఉపసంహరించినట్లుగూడా చెప్పబడుతున్నది వాస్తవ మేమిటంటే మే మసలు ఆలాంటివరతు ఎన్నడూ విధించనే లేదు. ఉపసంహరించనూ లేదు. కిందటివర్షాయం భారత్ పర్యటననుంచి తిరిగివెళ్ళినతరు తి, సైనిక సహాయానికి కాశ్మీర్ పరిష్కారం ఒకవరతుగా ఉండదనే కాదన్నారు (భారత్ సెంటో సభ్యదేశం కాదు.)

అయితే భారత, పాకిస్తాన్‌ల మధ్య కాశ్మీర్ సమస్య పరిష్కృతంగా ఉన్నకాలం సెంటో కూటమికంటే ఒక బలహీనతగానే ఉంటుందని అన్నారు.

సిరియా, ఇరాక్, ఈజిప్టుల నూతనఆరబ్ సమాఖ్య మధ్యనీయా పరిస్థితి సుస్థిరంచేసటానికి తోడ్పడడానికి స్వాగతం పలుకవలసినదే నన్నారు.

బక్షి విమర్శ

శ్రీనగర్, మే 4: కాశ్మీర్‌లోయ విభజనకు పథకాలు వేస్తున్న జనవాక్య సంఘాన్ని కాశ్మీర్ ప్రధాని బక్షీగులాం మహమ్మద్. నిశితంగా విమర్శించారు. కాశ్మీర్ విభజనవల్ల ప్రజలు బానిసల పరిస్థితికి దిగజారిపోగలరన్నారు.

ఆకాశవాణి ఆదివారం కార్యక్రమంలో మార్పు

విజయవాడ, మే 5: నేటినుండి ప్రతి ఆదివారం 2-30 గంటలకు 'భారత ప్రతిరూపము' అన్న కార్యక్రమం స్థానే 'స్వేచ్ఛ పరిధులు' అన్న కార్యక్రమాన్ని 15 నిముషాలసేపు ఆకాశవాణి అన్ని కేంద్రాలనుండి ప్రసారం చేస్తుంది.

సైనికశక్తికన్న నైతిక శక్తి బలమైనది

—ప్రధాని నెహ్రూ హెచ్చరిక

న్యూఢిల్లీ, మే 4

ఏ దేశముయొక్క బలమైనా దాని సైనికశక్తిపైన నేగాక నైతిక విలువపైన కూడా ఆధారపడి వుంటుందని ప్రధానమంత్రి నెహ్రూ నేడు ఇక్కడి అన్నారు.

ఆకాశవాణి ఆడిటోరియంలో అనువ్రత్ సమితి ఏర్పాటు చేసిన "నైతికశక్తి మహోత్సవ"లో పాల్గొంటూ సైనికశక్తితో సాధించిన అధికృత స్వల్పకాలము వుండగలదని, నైతిక శక్తి నిత్య, శాశ్వతములని నెహ్రూ చెప్పారు.

"చైనావారి దురాక్రమణ అనేక సమస్యలు తెచ్చిపెట్టింది. సర్వ సైనికశక్తితో భారత దేశము చైనా సవాల్‌ను ఎదుర్కొంటుంది. దురాక్రమణను ఎదుర్కొనని దేశాన్ని పిరికి దేశమని చెప్పవచ్చును ఆత్మ నశించిందని చెప్పవచ్చును. బలవంతముగా చైనా ప్రవర్తన చేయదలచిన సిద్ధాంతాలను మనము వ్యతిరేకిస్తాము. అయితే చైనావారిని ద్వేషించకూడదని, వారిని నిందించకూడదని మన నీతి చెప్తోంది.

భారతదేశము అనేక ఒడుదుడుకులను ఎదుర్కొన్నది. అయినా నైతికబలమనుమాత్రం యథాతథముగా నిలబెట్టుకోగలిగింది. నైతికశక్తితోనే దేశము స్వాతంత్ర్యోద్యమంలో విజయం సాధించింది మహాత్మా గాంధీ శారీరకముగా బలిష్ఠులు గాదు. అయినా వారికి మనోదార్ఢ్యము, ఆత్మబలము బాగా వున్నాయి. అందువలన కష్టాలకు వెనుదీసేవారు కాదు. అనేకమతాలు, భాషలు, కులాలు వున్న భారతదేశంలో నైతికశక్తి ఒకటొక్కటి ఎల్లకాలిసిమెసి వుండాలని బోధిస్తున్నది.

విద్య, తదితర సాధనల ద్వారా నైతికబలము బోధించుటకు ప్రభుత్వము కృషి చేస్తున్నది. మన ప్రజలలో పెద్దలోపము ఏమనగా ఇతరులకు చెప్పే పితిని తాము అనుసరించరు. ఇది చాలా ప్రమాదము. ప్రజలు ఈ విషయంలో జాగ్రత్తగా వుండాలి సంఘం, వ్యక్తులు కూడా నైతిక సూత్రాలను పాటించాలి. మనము లక్ష్యముగా పెట్టుకొన్న సామ్యవాద పరిధి సమాజ స్థాపనకు ఇది అత్యంత అవసరము" అని ప్రధానమంత్రి నెహ్రూ చెప్పారు.

అనువ్రత్ సమితి అధ్యక్షుడు, కార్మికమంత్రి శ్రీ జైనుల్ భాయ్ బాధా హృదయ పరివర్తన ద్వారా వ్యక్తులు, వ్యవస్థలలో సరళస్వభావము, క్రమశిక్షణ, నిజాయితీని అలవర్చటము అనువ్రత్ సమితి ఉద్దేశ్యమని తెలియజేశారు.

సాంస్కృతిక ప్రతినిధివర్గాలు

పంపుకొనేందుకు రష్యా-భారత్ ఒప్పందం

మాస్కో, మే 4: 1963-64 సంవత్సరాలలో శాస్త్ర సాంస్కృతికరంగాలలో రష్యా భారత్ సహకారవృద్ధికి పథకం రూపొందించడమే తన రాక లక్ష్యమని భారతప్రభుత్వంలో శాస్త్ర పరిశోధన, సాంస్కృతిక వ్యవహారాల శాఖామంత్రి శ్రీ హుమయూన్‌కబీర్ నిన్న ఇక్కడ "టాస్" విలేకరితో ముచ్చటిస్తూ పేర్కొన్నారు. ఇంకా ఇలా ముచ్చటించారు:

"రష్యా, భారత్‌మధ్య బహుముఖ సహకారం వుంది. సాంస్కృతిక ఒప్పందం అందులో ఒక భాగం లేదా శాఖామాత్రమే. ప్రతిశాఖలోను ఉభయదేశాల సహకారం దినదినాభివృద్ధి చెందుతున్నది."

"పారిశ్రామికరంగంలో పెక్కు అవరోధాలను అధిగమించడానికి భారత్‌కు రష్యాబాసటగా నిలుస్తూవున్నది. ఇందుకుగాను ఉభయదేశాల ప్రజలమధ్య సాహిత్యం పెంపొందుతున్నది. భారత్, రష్యాలమధ్య మైత్రికూడా వృద్ధి చెందుతున్నది."

శ్రీ కబీర్ నిన్ననే మాస్కోచేరారు. భారత్ రష్యాలు సాంస్కృతిక ప్రతినిధివర్గాలను పంపుకొనేందుకై సిద్ధపరచిన ఒప్పందంపై సంతకం చెయ్యడం నిమిత్తం శ్రీ కబీర్ మాస్కో ఆరుదినాలు సోవియెట్ అధికార వార్తా సంస్థ "టాస్" ప్రకటించింది.

షెరెమెట్యేవో విమానాశ్రయంలో శ్రీ కబీర్‌కు సాంస్కృతిక సంబంధాల అధినేత శ్రీ పెర్దరోమనావ్స్కీ, ఇతర అధికారులు, రష్యాలో భారత రాయబారి శ్రీ టి. ఎన్. కౌల్ స్వాగతమిచ్చారు.

తెలుపు ఆయింట్‌మెంట్
బి-టెక్స్
తామర, మరద్ద, కురుపులు, గజ్జి, మొటిమలు, పుండ్లు, చలితో చెయ్యి కాలు పగుళ్లకు, జంతువుల దేహముమీద గాయములకు వాడినచో అతి తప్పక నయమగును
తయారీదారులు: మూంగిలాల్ హాస్పిటల్, విజయవాడ

న్యూయార్క్ నగరానికి డా॥ ఫిడెల్ కాస్ట్రో ఇటీవల మాస్కోనుంచివచ్చినప్పుడు సోవియెట్ ప్రధాని శ్రీ క్రుశ్చేవ్‌తో కలిసి రెడ్‌స్క్వేర్‌కు వెడుతున్న దృశ్యం. వారి కారు లెనిన్ ఎదెన్యూగుండా వెడుతుండగా వేలాది జనం హర్షధ్వానాలు చేశారు.

కామన్వెల్తు దేశాలమధ్య సన్నిహిత సంబంధాలను నిలబెట్టుకోటానికి ఉద్దేశింపబడిన పర్యటనగా శాండీస్ అభివర్ణించారు.

శ్రీ నెహ్రూ తదితర కేంద్రమంత్రులు శ్రీయుతులు మొరార్జీ దేశాయ్, వై. బి. చవన్, టి. టి. కృష్ణమాచారి, లాల్‌బహదూర్ శాస్త్రిగార్లతో తాను జరిపిన చర్చలు అత్యంత సుహృద్భావపూర్వకంగాను, పరస్పర విశ్వాసంతోను జరిగాయన్నారు.

నెహ్రూతో గంటసేపు గోష్ఠి

శ్రీ శాండీస్ నేడు తమ తుదివరుసనగర్లో ప్రధానమంత్రి శ్రీనెహ్రూతో గంటకుపైగా మంతనాలు జరిపారు. కాశ్మీర్‌ను గురించే వీరు ఉభయులు ముఖ్యంగా చర్చించినట్లు తెలుస్తున్నది.

భారత పాకిస్తాన్ మంత్రివర్గ చర్చల్లో భారత ప్రతినిధివర్గం నాయకుడు సర్దార్ స్వరణ్ సింగ్. విదేశాంగ కార్యదర్శి శ్రీ యం. దేశాయ్, కామన్వెల్తు కార్యదర్శి వై. డి. గుండేవియా, బ్రిటిష్ హైకమీషనర్ సర్ పాల్ గోర్బేబూత్‌లు ఈచర్చలకు హాజరైనారు.

శ్రీ శాండీస్‌కు సర్దార్ స్వరణ్ సింగ్ ప్రభృతులు వీడ్కోలిచ్చారు.

బొంబాయిలో శాండీస్

బొంబాయి, మే 4: శ్రీ శాండీస్ ఢిల్లీనుంచి రాత్రి ఇక్కడికి వచ్చినప్పుడు విలేకరులతో మాట్లాడుతూబొంబాయి దర్శించటం యిదే ప్రథమమనీ తన పాత స్నేహితురాలు శ్రీమతి విజయలక్ష్మి పండిట్‌ను కలుసుకుంటున్నందుకు ఎంతో ఆనందిస్తున్నానని తెలియజేశారు.

రేపు రాత్రి ఆగస్టు జూలియస్ బయలుదేరి వెళతారు.

కాశ్మీర్ వివాదం సెంటోకు బలహీనత

—హోమ్

లండన్, మే 5: బ్రిటిష్ విదేశాంగ మంత్రి లార్డ్‌హోమ్ కరాచీలో జరిగిన మధ్యాసియా రక్షణకూటమి (సెంటో) మంత్రుల సమావేశంనుంచి నిన్న ఇక్కడికి తిరిగివచ్చి విలేకరులతో మాట్లాడుతూ సెంటో సభ్యదేశాలపట్ల మీదా కమ్యూనిస్టుయైనదండయాత్ర చేయకపోవటం, యాదృచ్ఛిక సంఘటన కాకపోవటం కాశ్మీర్ సమస్యలో తెలిసివస్తాయి. ఇప్పుడు పరిస్థితి కూడా అంతే. కామన్వెల్తు సభ్యదేశాలయిన ఈ ఉభయదేశాలమధ్య ఈ వివాదం పరిష్కారమైతే మావని బాగా సుఖమవుతుంది. అందుచేతనే భారత-పాకిస్తాన్‌లమధ్య జరుగనున్న చర్చల్లో మంచి పురోభివృద్ధి జరగాలని నేను ఆశిస్తున్నాను"

తమ ఈ ఢిల్లీపర్యటనను మాటాలుగా కామన్వెల్త్ దేశాలమధ్య సన్నిహిత సంబంధాలను నిలబెట్టుకోటానికి ఉద్దేశింపబడిన పర్యటనగా శాండీస్ అభివర్ణించారు.

శ్రీ నెహ్రూ తదితర కేంద్రమంత్రులు శ్రీయుతులు మొరార్జీ దేశాయ్, వై. బి. చవన్, టి. టి. కృష్ణమాచారి, లాల్‌బహదూర్ శాస్త్రిగార్లతో తాను జరిపిన చర్చలు అత్యంత సుహృద్భావపూర్వకంగాను, పరస్పర విశ్వాసంతోను జరిగాయన్నారు.

ఉషా
అత్యధిక
అమ్మకములు
నాణ్యతకు పెట్టింది పేరు.
జే ఇంజనీరింగు వర్క్స్ లిమిటెడ్, కలకత్తా-31.
ఏజెంటు: మెసర్సు. ఉషా సేల్స్ కార్పొరేట్ లిమిటెడ్, 120, అర్మీనియన్ వీధి, మద్రాసు-1.

Printed and Published for Nageswara Rao Estates (Private) Ltd., by S. Radha Krishna, at The Andhra Patrika Press, 6 & 7 Thambu Chetty Street, Madras-1. Editor: Sambhu Prasad
Phone: Madras 22244 & 21747 Hyderabad 42703.